

# **ΤΟ ΚΟΙΝΩΝΙΚΟ ΚΡΑΤΟΣ ΣΤΗΝ ΕΛΛΑΔΑ : ΑΠΟ ΤΗΝ ΑΝΑΠΤΥΞΗ ΣΤΗΝ ΚΡΙΣΗ**

**ΜΙΧΑΛΗΣ ΧΛΕΤΣΟΣ**

**ΠΡΩΤΗ ΔΙΑΛΕΞΗ**

**ΘΕΜΑΤΙΚΗ ΕΝΟΤΗΤΑ : ΤΟ ΚΟΙΝΩΝΙΚΟ ΚΡΑΤΟΣ ΣΤΗΝ  
ΕΛΛΑΔΑ ΤΟΥ ΣΗΜΕΡΑ**

**ΚΥΚΛΟΣ ΣΕΜΙΝΑΡΙΩΝ : ΚΟΙΝΩΝΙΑ ΚΑΙ ΕΛΕΥΘΕΡΗ  
ΓΝΩΣΗ**

**ΜΑΡΤΙΟΣ 2012**

# Ο ΣΚΟΠΟΣ ΤΟΥ ΣΕΜΙΝΑΡΙΟΥ

## ΤΡΟΠΟΙ ΜΕΤΑΔΟΣΗΣ ΤΗΣ ΓΝΩΣΗΣ

- ΤΥΠΙΚΟ ΣΥΣΤΗΜΑ ΕΚΠΑΙΔΕΥΣΗΣ (ΠΡΩΤΟΒΑΘΜΙΑ – ΔΕΥΤΕΡΟΒΑΘΜΙΑ – ΤΡΙΤΟΒΑΘΜΙΑ ΕΚΠΑΙΔΕΥΣΗ)
- ΑΤΥΠΟ ΣΥΣΤΗΜΑ ΕΚΠΑΙΔΕΥΣΗΣ (ΣΕΜΙΝΑΡΙΑ ΚΑΤΑΡΤΙΣΗΣ, ΣΕΜΙΝΑΡΙΑ ΕΞ ΑΠΟΣΤΑΣΕΩΣ ΕΚΠΑΙΔΕΥΣΗΣ)

## ΥΠΑΡΧΕΙ ΕΛΕΥΘΕΡΗ ΠΡΟΣΒΑΣΗ ΣΤΗ ΓΝΩΣΗ ;

- ΑΕΙ / ΤΕΙ
- ΣΕΜΙΝΑΡΙΑ ΚΑΤΑΡΤΙΣΗΣ
- ΠΡΟΓΡΑΜΜΑΤΑ ΕΞ ΑΠΟΣΤΑΣΕΩΣ ΕΚΠΑΙΔΕΥΣΗΣ (ΕΑΠ κ.α)

## Ο ΣΚΟΠΟΣ ΤΟΥ ΣΕΜΙΝΑΡΙΟΥ

ΓΙΑΤΙ ΤΟΝ ΚΥΚΛΟ ΤΩΝ ΣΕΜΙΝΑΡΙΩΝ ΤΟΝ ΟΝΟΜΑΖΟΥΜΕ «ΚΟΙΝΩΝΙΑ ΚΑΙ ΕΛΕΥΘΕΡΗ ΓΝΩΣΗ» ;

ΤΟΝ ΟΝΟΜΑΖΟΥΜΕ «ΚΟΙΝΩΝΙΑ» ΓΙΑΤΙ ΠΡΩΤΙΣΤΩΣ ΜΑΣ ΕΝΔΙΑΦΕΡΕΙ ΝΑ ΑΝΑΛΥΣΟΥΜΕ ΘΕΜΑΤΑ ΠΟΥ ΣΧΕΤΙΖΟΝΤΑΙ ΤΟΣΟ ΜΕ ΤΗΝ ΚΟΙΝΩΝΙΑ.

ΤΟΝ ΟΝΟΜΑΖΟΥΜΕ «ΕΛΕΥΘΕΡΗ ΓΝΩΣΗ» ΓΙΑ ΤΙ ΜΑΣ ΕΝΔΙΑΦΕΡΕΙ ΝΑ ΥΠΑΡΧΕΙ ΙΣΗ ΚΑΙ ΧΩΡΙΣ ΚΑΝΕΝΑ ΕΜΠΟΔΙΟ ΠΡΟΣΒΑΣΗ ΣΤΗ ΓΝΩΣΗ

# Ο ΣΚΟΠΟΣ ΤΟΥ ΣΕΜΙΝΑΡΙΟΥ

ΘΑ ΜΠΟΡΟΥΣΑΜΕ ΝΑ ΙΣΧΥΡΙΣΤΟΥΜΕ, ΠΑΡΑΦΡΑΖΟΝΤΑΣ ΤΗΝ ΟΙΚΟΝΟΜΙΚΗ ΘΕΩΡΙΑ ΝΑ ΥΠΟΣΤΗΡΙΞΟΥΜΕ ΟΤΙ ΤΑ ΕΠΟΜΕΝΑ ΧΡΟΝΙΑ «ΦΤΩΧΟΣ» ΚΑΙ «ΚΟΙΝΩΝΙΚΑ ΑΠΟΚΛΕΙΣΜΕΝΟΣ» ΘΑ ΕΙΝΑΙ ΑΥΤΟΣ ΠΟΥ ΔΕΝ ΚΑΤΕΧΕΙ ΓΝΩΣΗ, ΑΥΤΟΣ ΠΟΥ ΔΕΝ ΕΧΕΙ ΠΡΟΣΒΑΣΗ ΣΤΗ ΓΝΩΣΗ.

ΓΙΑ ΕΜΑΣ «ΕΛΕΥΘΕΡΗ ΓΝΩΣΗ» ΣΗΜΑΙΝΕΙ

ΙΣΕΣ ΕΥΚΑΙΡΙΕΣ ΠΡΟΣΒΑΣΗΣ ΤΩΝ ΠΟΛΙΤΩΝ ΣΤΗ ΓΝΩΣΗ  
ΑΝΕΞΑΡΤΗΤΩΣ

- ΗΛΙΚΙΑΣ
- ΦΥΛΟΥ
- ΚΟΙΝΩΝΙΚΗΣ ΚΑΤΑΓΩΓΗΣ
- ΕΠΙΠΕΔΟΥ ΕΙΣΟΔΗΜΑΤΟΣ
- ΤΟΠΟΥ ΚΑΤΟΙΚΙΑΣ

# Ο ΡΟΛΟΣ ΤΟΥ Ε.Ε.Ο.Κ.Π.

ΙΔΡΥΣΑΜΕ ΤΟ ΕΡΓΑΣΤΗΡΙΟ ΕΦΑΡΜΟΣΜΕΝΗΣ ΟΙΚΟΝΟΜΙΚΗΣ ΚΑΙ ΚΟΙΝΩΝΙΚΗΣ ΠΟΛΙΤΙΚΗΣ (Ε.Ε.Ο.Κ.Π) ΠΟΥ ΕΧΕΙ ΩΣ ΣΚΟΠΟ :

- ΤΗ ΔΙΕΞΑΓΩΓΗ ΚΑΙ ΠΡΟΩΘΗΣΗ ΤΗΣ ΕΡΕΥΝΑΣ
- ΤΗΝ ΠΑΡΑΓΩΓΗ ΚΑΙ ΔΙΑΧΥΣΗ ΤΗΣ ΓΝΩΣΗΣ

Η ΔΙΑΧΥΣΗ ΤΗΣ ΓΝΩΣΗΣ ΓΙΝΕΤΑΙ ΜΕΣΑ ΑΠΟ :

- ΗΜΕΡΙΔΕΣ - ΣΕΜΙΝΑΡΙΑ
- ΣΕΜΙΝΑΡΙΑ ΕΞ ΑΠΟΣΤΑΣΕΩΣ ΕΚΠΑΙΔΕΥΣΗΣ
- ΚΥΚΛΟΣ ΣΕΜΙΝΑΡΙΩΝ «ΚΟΙΝΩΝΙΑ ΚΑΙ ΕΛΕΥΘΕΡΗ ΓΝΩΣΗ»

Η ΣΥΜΜΕΤΟΧΗ ΕΙΝΑΙ ΔΩΡΕΑΝ ΚΑΙ ΜΠΟΡΕΙΤΕ ΝΑ ΠΛΗΡΟΦΟΡΕΙΣΤΕ ΑΠΟ ΑΥΤΑ ΣΤΗΝ ΙΣΤΟΣΕΛΙΔΑ ΤΟΥ ΕΡΓΑΣΤΗΡΙΟΥ : [www.econ.uoi.gr/eeokp/gr](http://www.econ.uoi.gr/eeokp/gr)

# ΘΕΜΑΤΙΚΗ ΕΝΟΤΗΤΑ : ΤΟ ΚΟΙΝΩΝΙΚΟ ΚΡΑΤΟΣ ΣΤΗΝ ΕΛΛΑΔΑ ΤΟΥ ΣΗΜΕΡΑ

Η ΘΕΜΑΤΙΚΗ ΕΝΟΤΗΤΑ «ΤΟ ΚΟΙΝΩΝΙΚΟ ΚΡΑΤΟΣ ΣΤΗΝ ΕΛΛΑΔΑ ΤΟΥ ΣΗΜΕΡΑ» ΑΠΟΤΕΛΕΙΤΑΙ ΑΠΟ ΤΕΣΣΕΡΙΣ ΔΙΑΛΕΞΕΙΣ :

- 1. ΤΟ ΚΟΙΝΩΝΙΚΟ ΚΡΑΤΟΣ ΣΤΗΝ ΕΛΛΑΔΑ : ΑΠΟ ΤΗΝ ΑΝΑΠΤΥΞΗ ΣΤΗΝ ΚΡΙΣΗ
  
- ΑΠΑΣΧΟΛΗΣΗ ΚΑΙ ΑΝΕΡΓΙΑ ΣΤΗΝ ΕΛΛΑΔΑ
  
- ΤΟ ΕΛΛΗΝΙΚΟ ΣΥΣΤΗΜΑ ΣΥΝΤΑΞΙΟΔΟΤΗΣΗΣ ΤΗΝ ΠΕΡΙΟΔΟ ΤΟΥ ΜΝΗΜΟΝΙΟΥ
  
- ΟΙ ΦΤΩΧΟΙ ΣΤΗΝ ΕΛΛΑΔΑ. ΥΠΑΡΧΕΙ ΜΕΛΛΟΝ ΓΙΑ ΑΥΤΟΥΣ ;

# ΤΟ ΚΟΙΝΩΝΙΚΟ ΚΡΑΤΟΣ ΣΤΗΝ ΕΛΛΑΔΑ : ΑΠΟ ΤΗΝ ΑΝΑΠΤΥΞΗ ΣΤΗΝ ΚΡΙΣΗ

- ΓΙΑΤΙ ΣΗΜΕΡΑ ΘΕΤΟΥΜΕ Η ΥΠΑΡΞΗ Ή ΟΧΙ ΚΟΙΝΩΝΙΚΟΥ ΚΡΑΤΟΥΣ ΕΙΝΑΙ ΣΗΜΑΝΤΙΚΗ ;
- ΥΠΗΡΞΕ Ή ΟΧΙ ΚΟΙΝΩΝΙΚΟ ΚΡΑΤΟΣ ΣΤΗΝ ΕΛΛΑΔΑ ;
- ΥΠΑΡΧΕΙ ΣΗΜΕΡΑ ΚΟΙΝΩΝΙΚΟ ΚΡΑΤΟΣ
- ΑΝ ΝΑΙ ΠΟΙΑ ΕΙΝΑΙ Η ΔΟΜΗ ΤΟΥ ΚΑΙ Ο ΡΟΛΟΣ ΠΟΥ ΣΗΜΕΡΑ ΔΙΑΔΡΑΜΑΤΙΖΕΙ ΚΑΙ ΠΟΙΟΣ ΘΑ ΕΙΝΑΙ Ο ΜΕΛΛΟΝΤΙΚΟΣ ΤΟΥ ΡΟΛΟΣ ;
- ΕΙΝΑΙ ΑΠΟΤΕΛΕΣΜΑΤΙΚΟ ΤΟ ΚΟΙΝΩΝΙΚΟ ΚΡΑΤΟΣ ΣΤΗΝ ΕΛΛΑΔΑ ;

# ΓΙΑΤΙ ΣΗΜΕΡΑ Η ΣΥΖΗΤΗΣΗ ΓΙΑ ΤΟ ΚΟΙΝΩΝΙΚΟ ΚΡΑΤΟΣ ΕΙΝΑΙ ΕΠΙΚΑΙΡΗ

ΣΗΜΕΡΑ ΠΑΡΑΤΗΡΟΥΜΕ :

- ΜΙΑ ΣΗΜΑΝΤΙΚΗ ΑΥΞΗΣΗ ΤΗΣ ΑΝΕΡΓΙΑΣ ΚΑΙ ΤΟΥ ΦΥΣΙΚΟΥ ΠΟΣΟΣΤΟΥ ΑΝΕΡΓΙΑΣ
- ΑΥΞΗΣΗ ΤΗΣ ΜΕΣΗΣ ΔΙΑΡΚΕΙΑΣ ΑΝΕΡΓΙΑΣ ΚΑΙ ΤΟΥ ΑΡΙΘΜΟΥ ΤΩΝ ΜΑΚΡΟΧΡΟΝΙΑ ΑΝΕΡΓΩΝ
- ΜΙΑ ΣΗΜΑΝΤΙΚΗ ΑΥΞΗΣΗ ΤΟΥ ΠΟΣΟΣΤΟΥ ΤΩΝ ΦΤΩΧΩΝ ΚΑΙ ΤΩΝ ΚΟΙΝΩΝΙΚΑ ΑΠΟΚΛΕΙΣΜΕΝΩΝ
- ΔΙΕΥΡΥΝΣΗ ΤΩΝ ΟΙΚΟΝΟΜΙΚΩΝ ΚΑΙ ΚΟΙΝΩΝΙΚΩΝ ΑΝΙΣΟΤΗΤΩΝ
- ΧΕΙΡΟΤΕΡΕΥΣΗ ΤΩΝ ΕΡΓΑΣΙΑΚΩΝ ΣΧΕΣΕΩΝ
- ΧΕΙΡΟΤΕΡΕΥΣΗ ΤΗΣ ΠΟΙΟΤΗΤΑΣ ΖΩΗΣ ΤΩΝ ΚΑΤΟΙΚΩΝ ΤΗΣ ΠΟΛΗΣ



# ΤΙ ΜΑΣ ΛΕΝΕ ΤΑ ΣΤΟΙΧΕΙΑ ΓΙΑ ΤΗΝ ΑΝΕΡΓΙΑ

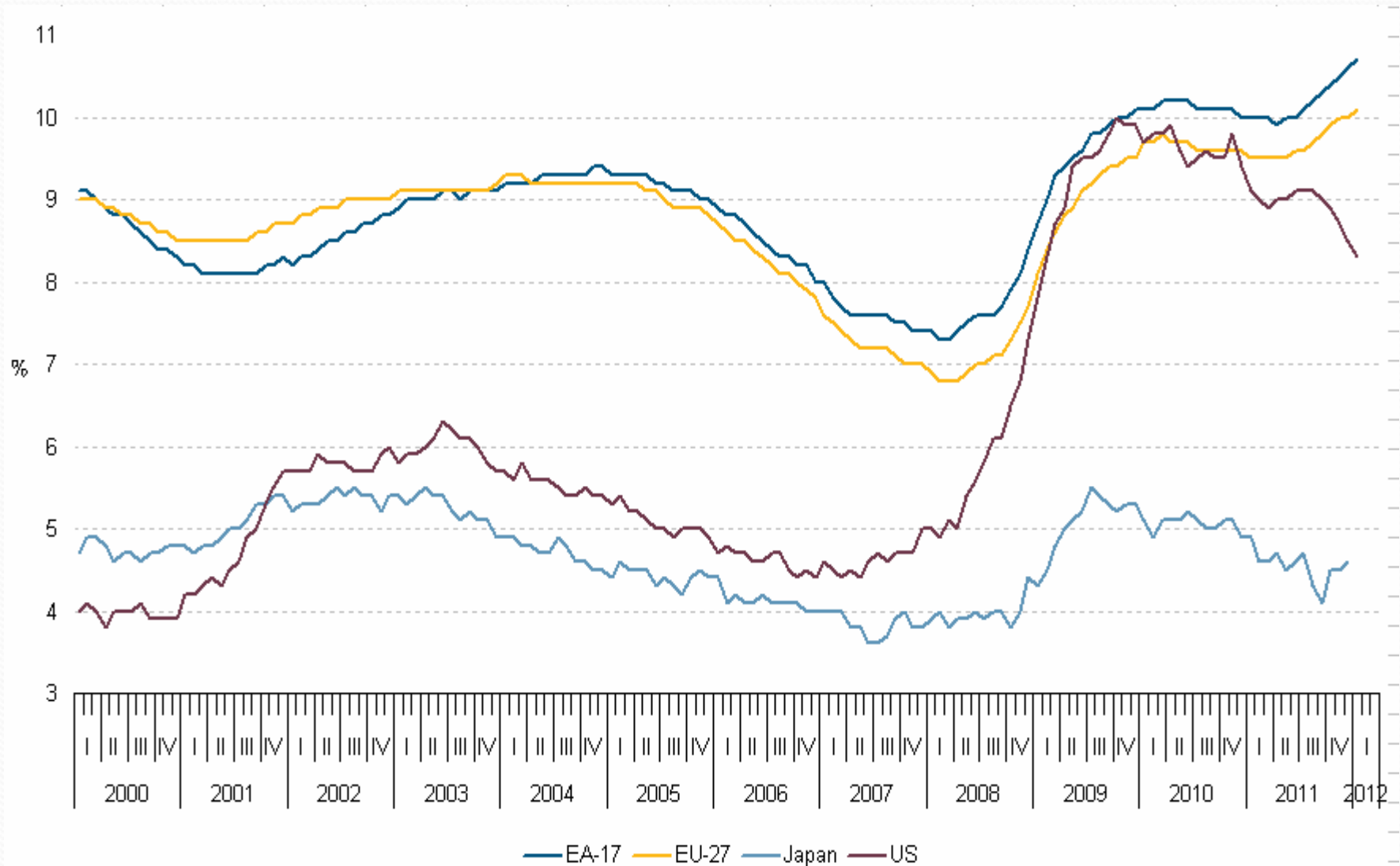

# ΤΙ ΜΑΣ ΛΕΝΕ ΤΑ ΣΤΟΙΧΕΙΑ ΓΙΑ ΤΗΝ ΑΝΕΡΓΙΑ

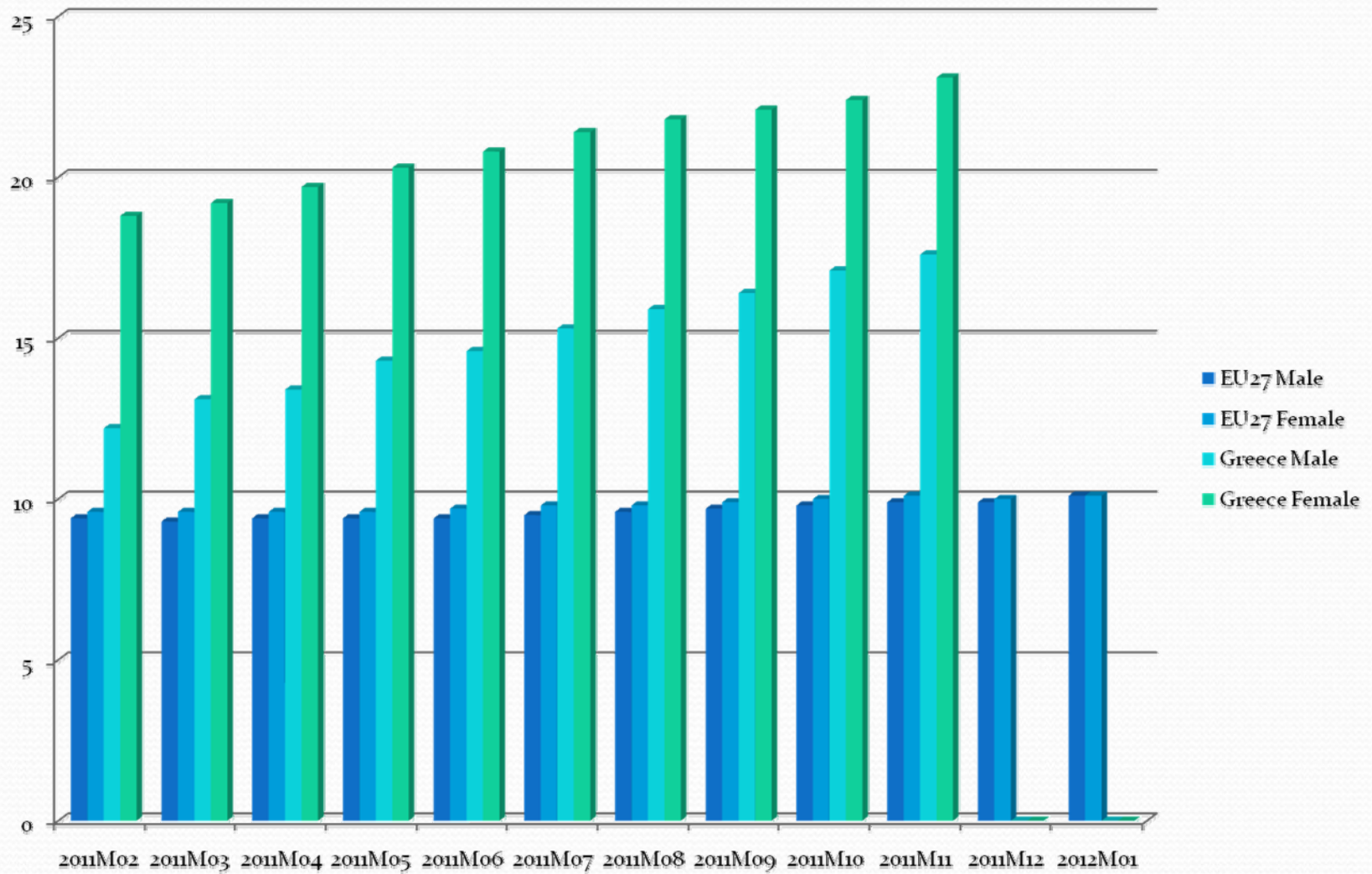

# ΤΙ ΜΑΣ ΛΕΝΕ ΤΑ ΣΤΟΙΧΕΙΑ ΓΙΑ ΤΗΝ ΑΝΕΡΓΙΑ

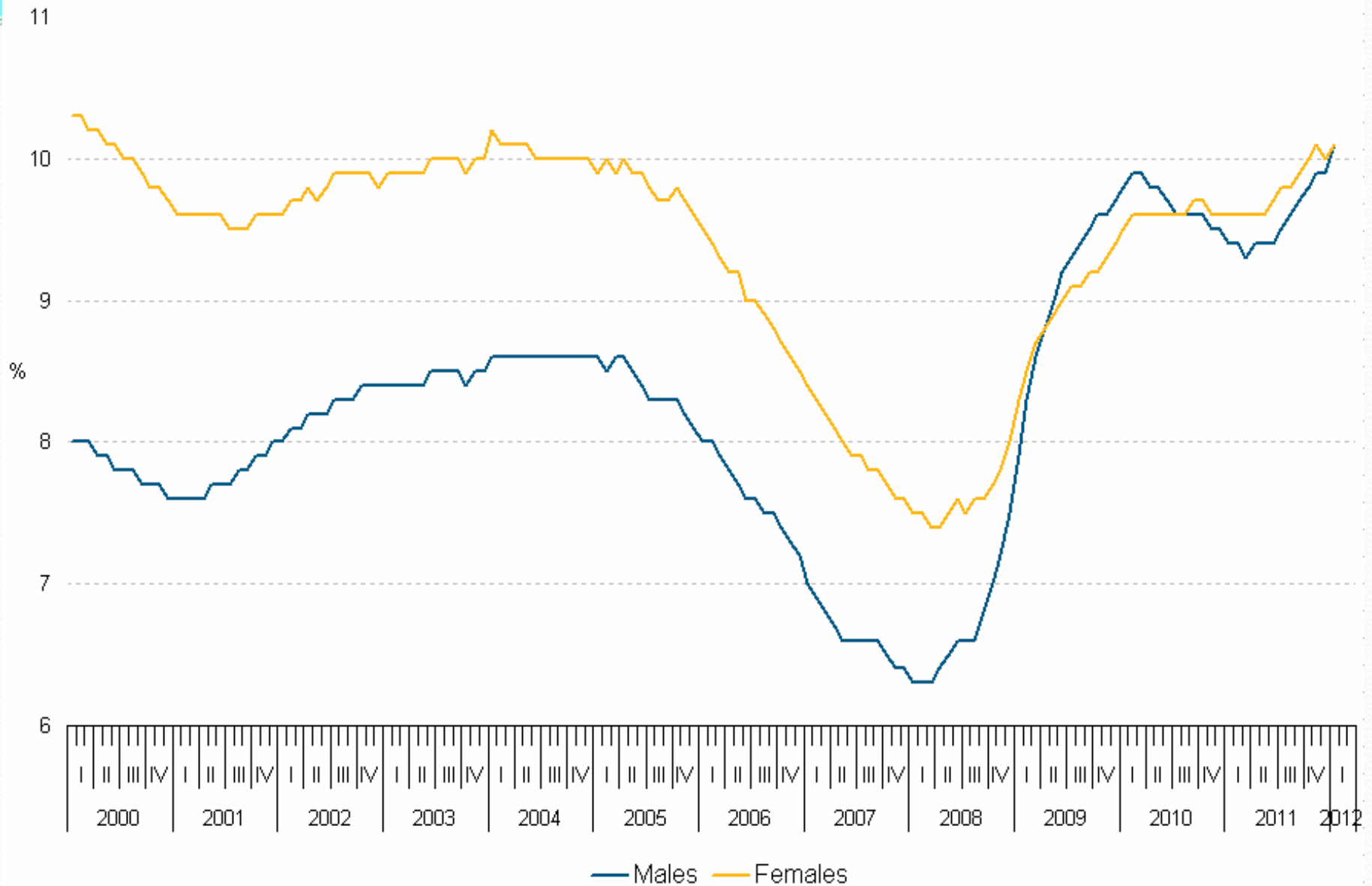

# ΤΙ ΜΑΣ ΛΕΝΕ ΤΑ ΣΤΟΙΧΕΙΑ ΓΙΑ ΤΗΝ ΑΝΕΡΓΙΑ

	Youth unemployment rate				Youth unemployment ratio		
	2008	2009	2010	Q3-2011 (1)	2008	2009	2010
<b>EU-27</b>	15.8	20.1	21.1	21.6	6.9	8.7	9.0
<b>Euro area</b>	16.0	20.2	20.9	20.9	6.9	8.7	8.7
<b>Belgium</b>	18.0	21.9	22.4	20.5	6.0	7.1	7.3
<b>Bulgaria</b>	12.7	16.2	23.2	25.4	3.8	4.8	6.7
<b>Czech Republic</b>	9.9	16.6	18.3	18.0	3.1	5.3	5.7
<b>Denmark</b>	7.6	11.2	13.8	14.7	5.5	8.0	9.3
<b>Germany</b>	10.6	11.2	9.9	8.6	5.5	5.8	5.1
<b>Estonia</b>	12.0	27.5	32.9	21.8	5.0	11.0	12.6
<b>Ireland</b>	13.3	24.4	27.8	29.9	6.7	11.3	11.6
<b>Greece</b>	22.1	25.8	32.9	45.8	6.7	8.0	10.0
<b>Spain</b>	24.6	37.8	41.6	47.8	11.7	17.1	17.8
<b>France</b>	19.3	23.9	23.7	22.8	7.2	9.2	8.9
<b>Italy</b>	21.3	25.4	27.8	28.2	6.6	7.4	7.9
<b>Cyprus</b>	8.8	14.0	17.2	23.1	3.8	5.7	6.8
<b>Latvia</b>	13.1	33.6	34.5	29.9	5.6	14.0	13.9
<b>Lithuania</b>	13.4	29.2	35.1	31.1	4.1	8.9	10.4
<b>Luxembourg</b>	17.3	16.5	15.6	15.3	5.2	5.5	3.5
<b>Hungary</b>	19.9	26.5	26.6	26.1	5.0	6.5	6.6
<b>Malta</b>	11.8	14.4	13.1	14.0	6.4	7.4	6.7
<b>Netherlands (2)</b>	6.3	7.7	8.7	7.6	3.9	4.8	6.0
<b>Austria</b>	8.0	10.0	8.8	7.3	4.9	6.0	5.2
<b>Poland</b>	17.3	20.6	23.7	26.0	5.7	7.0	8.2
<b>Portugal</b>	20.2	24.8	27.7	29.9	6.8	7.9	8.2
<b>Romania</b>	18.6	20.8	22.1	23.4	5.7	6.4	6.9
<b>Slovenia</b>	10.4	13.6	14.7	15.2	4.5	5.6	5.9
<b>Slovakia</b>	19.0	27.3	33.6	33.7	6.2	8.6	10.4
<b>Finland</b>	16.5	21.5	21.4	19.9	8.8	10.9	10.6
<b>Sweden</b>	20.2	25.0	25.2	22.3	10.7	12.8	13.0
<b>United Kingdom</b>	15.0	19.1	19.6	21.8	9.2	11.4	11.6
<b>Norway</b>	7.2	8.9	8.9	8.8	4.6	5.3	5.3
<b>Croatia</b>	21.9	25.0	32.5	34.5	7.6	8.6	11.2
<b>Turkey</b>	18.4	22.7	19.7	17.0	6.9	8.5	7.4
<b>Japan</b>	7.3	9.1	9.3		:	:	:
<b>United States</b>	12.8	17.6	18.4	17.5	:	:	:

(1) The quarterly youth unemployment rate is seasonally adjusted.

(2) Youth unemployment ratio, break in series, 2010.

# ΤΙ ΜΑΣ ΛΕΝΕ ΤΑ ΣΤΟΙΧΕΙΑ ΓΙΑ ΤΗΝ ΑΝΕΡΓΙΑ

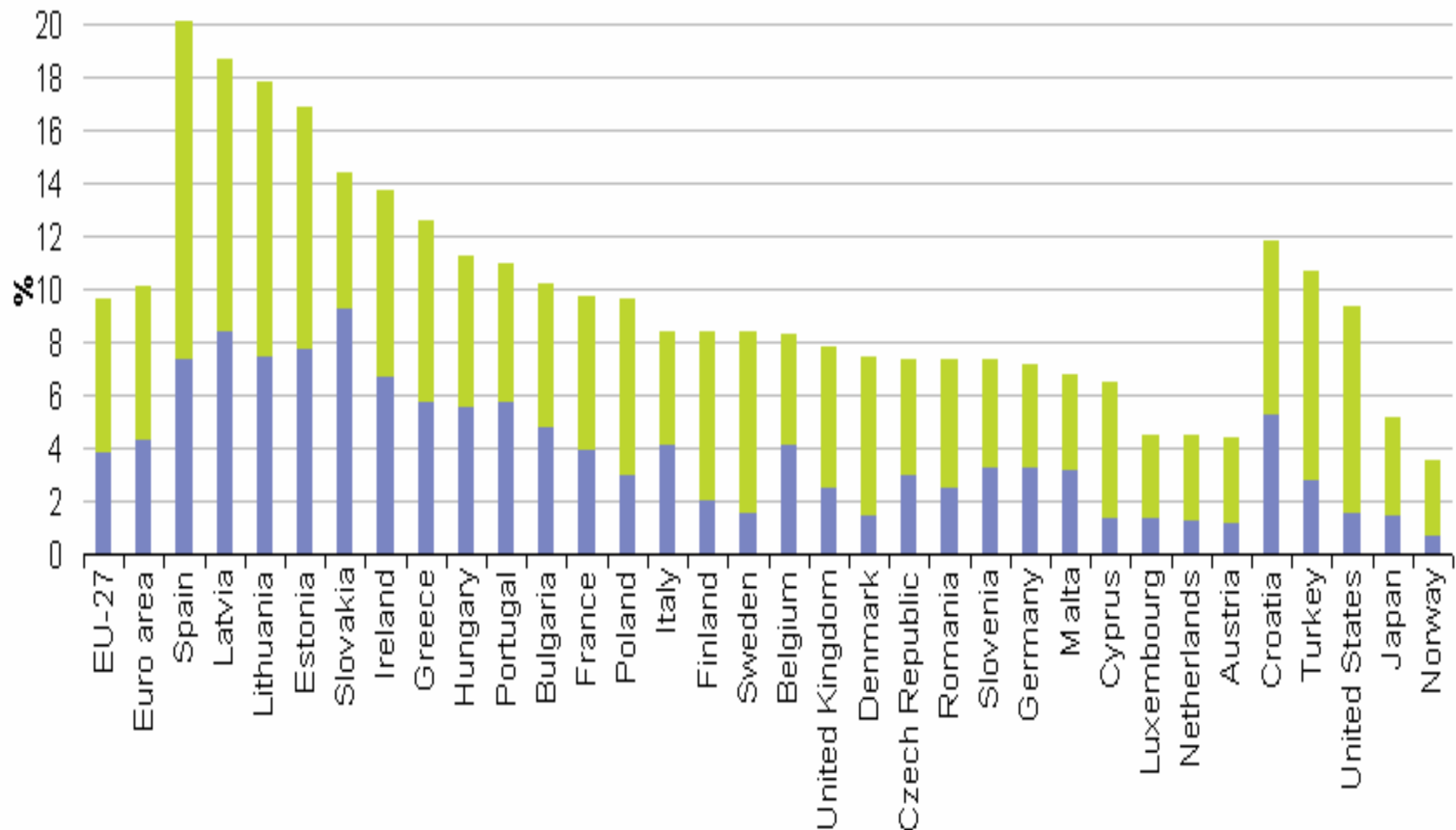

Source: Eurostat (tsiem and tsisco070)

(1) 2009

■ Unemployed less than 12 months

■ Long-term unemployment

# ΦΤΩΧΕΙΑ ΣΤΗΝ ΕΥΡΩΠΗ

The proportion of people in low-income households in 2008/09 was substantially higher than a few years previously. This rise occurred at all thresholds of low income.

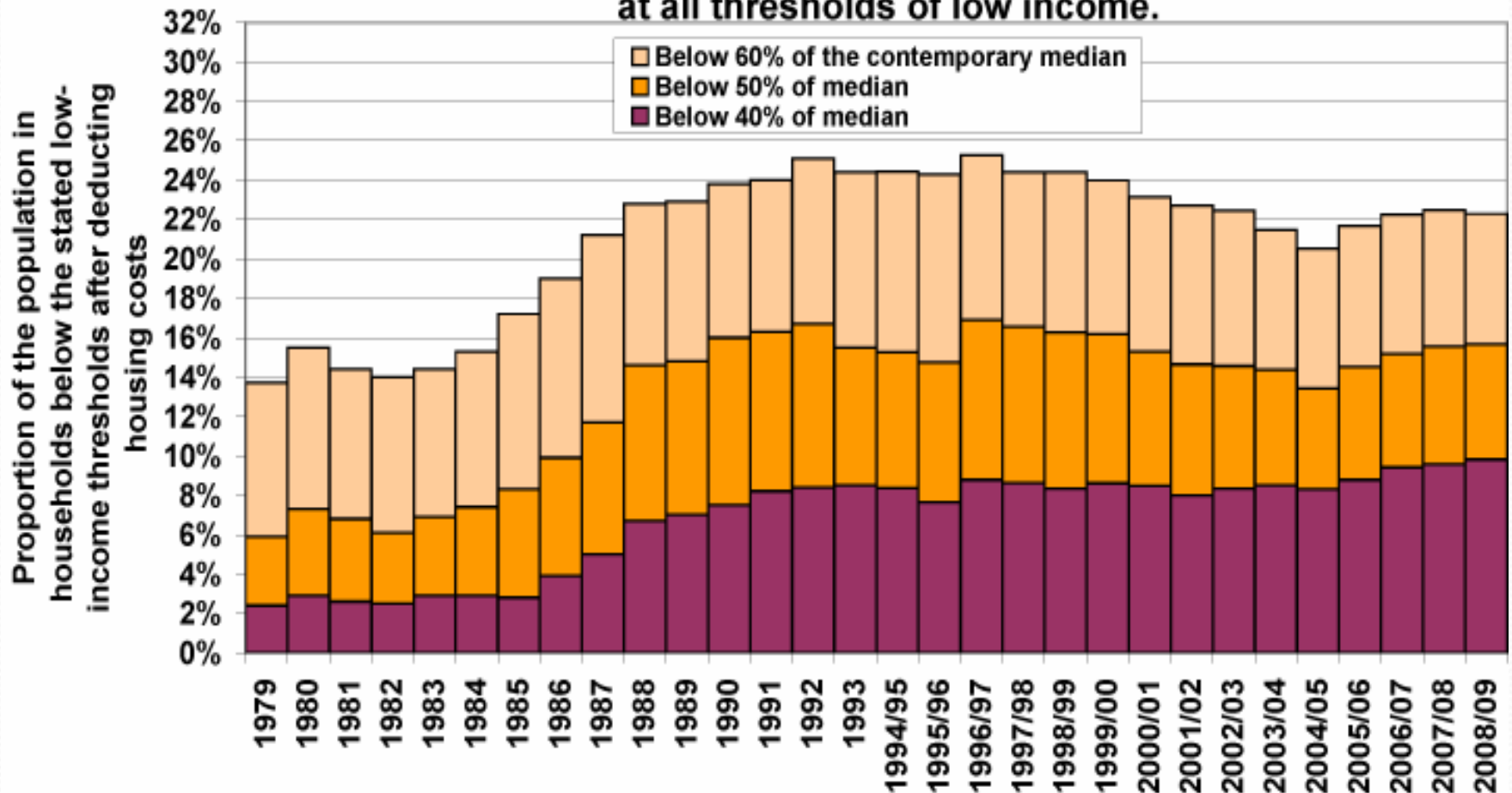

Source: Households Below Average Income, DWP (1994/95 onwards) and the IFS (earlier years); UK; updated Aug 2010

# ΑΤΟΜΑ ΠΟΥ ΕΙΝΑΙ ΦΤΩΧΑ / ΚΟΙΝΩΝΙΚΑ ΑΠΟΚΛΕΙΣΜΕΝΑ (People at risk of poverty or social exclusion)

■ Euro area (17 countries)      ■ Greece

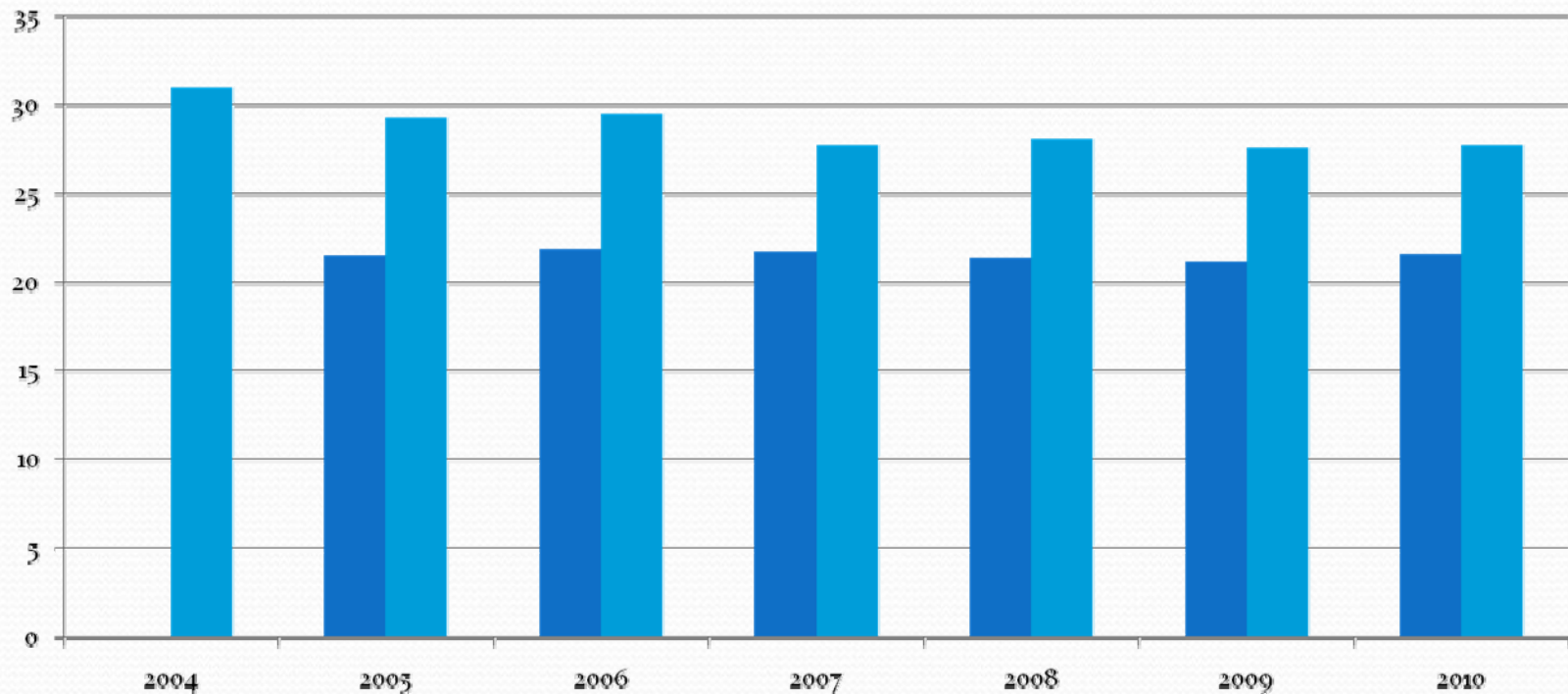

# ΠΟΣΟΣΤΑ ΑΤΟΜΩΝ ΣΕ ΜΕΡΙΚΗ ΑΠΑΣΧΟΛΗΣΗ ΤΟ 2000- 2010

	Persons working part-time			Persons with a second job		
	2000	2005	2010	2000	2005	2010
<b>EU-27</b>	16.2	17.8	19.2	3.9	3.7	3.7
<b>Euro area</b>	15.6	18.6	20.4	2.9	3.1	3.3
<b>Belgium</b>	18.9	22.0	24.0	3.8	3.9	4.1
<b>Bulgaria</b>	.	2.1	2.4	2.6	0.6	0.5
<b>Czech Republic</b>	5.3	4.9	5.9	2.7	2.4	2.2
<b>Denmark</b>	21.3	22.1	26.5	10.9	11.0	8.4
<b>Germany (1)</b>	19.4	24.0	26.2	2.4	3.3	3.6
<b>Estonia</b>	8.1	7.8	11.0	6.3	3.3	5.0
<b>Ireland</b>	16.4	.	22.4	1.8	2.1	2.1
<b>Greece</b>	4.5	5.0	6.4	3.8	2.8	3.1
<b>Spain (2)</b>	7.9	12.4	13.3	1.8	2.6	2.2
<b>France</b>	16.7	17.2	17.8	3.5	2.9	3.4
<b>Italy (2)</b>	8.4	12.8	15.0	1.4	1.6	1.5
<b>Cyprus</b>	8.4	8.9	9.3	5.7	6.1	3.3
<b>Latvia</b>	11.3	8.3	9.7	4.7	5.9	4.3
<b>Lithuania</b>	10.2	7.1	8.1	6.9	5.7	5.1
<b>Luxembourg</b>	10.4	17.4	17.9	1.1	1.8	3.0
<b>Hungary</b>	3.5	4.1	5.8	2.0	1.9	1.8
<b>Malta</b>	6.8	9.6	12.4	4.4	4.5	4.9
<b>Netherlands (3)</b>	41.5	46.1	48.9	5.9	6.2	7.2
<b>Austria (2)</b>	16.3	21.1	25.2	5.5	4.0	4.0
<b>Poland</b>	10.5	10.8	8.3	8.5	7.8	7.3
<b>Portugal</b>	10.9	11.2	11.6	6.2	6.4	6.0
<b>Romania (2)</b>	16.5	10.2	11.0	5.3	3.1	2.7
<b>Slovenia</b>	6.5	9.0	11.4	2.7	3.4	3.7
<b>Slovakia</b>	2.1	2.5	3.9	1.0	1.4	1.2
<b>Finland</b>	12.3	13.7	14.6	3.8	4.0	4.5
<b>Sweden (2)</b>	19.5	24.7	26.4	8.8	7.3	8.4
<b>United Kingdom</b>	25.1	25.2	26.9	4.4	3.7	3.8
<b>Iceland</b>	.	22.2	22.9	17.6	10.8	8.7
<b>Norway</b>	25.8	28.2	28.4	8.0	5.9	8.4
<b>Switzerland</b>	30.5	33.1	35.3	5.9	6.4	6.7
<b>Croatia</b>	.	10.1	9.7	.	3.4	2.7
<b>FYR of Macedonia</b>	.	.	5.9	.	.	2.1
<b>Turkey</b>	.	.	11.7	.	.	2.8

(1) Persons working part-time, break in series between 2000 and 2005.

(2) Break in series between 2000 and 2005.

(3) Break in series between 2005 and 2010.

Source: Eurostat (online data codes: tps00159, lfsa\_e2gis and lfsa\_egan)



# ΡΥΘΜΟΣ ΑΥΞΗΣΗΣ ΤΗΣ ΑΠΑΣΧΟΛΗΣΗΣ

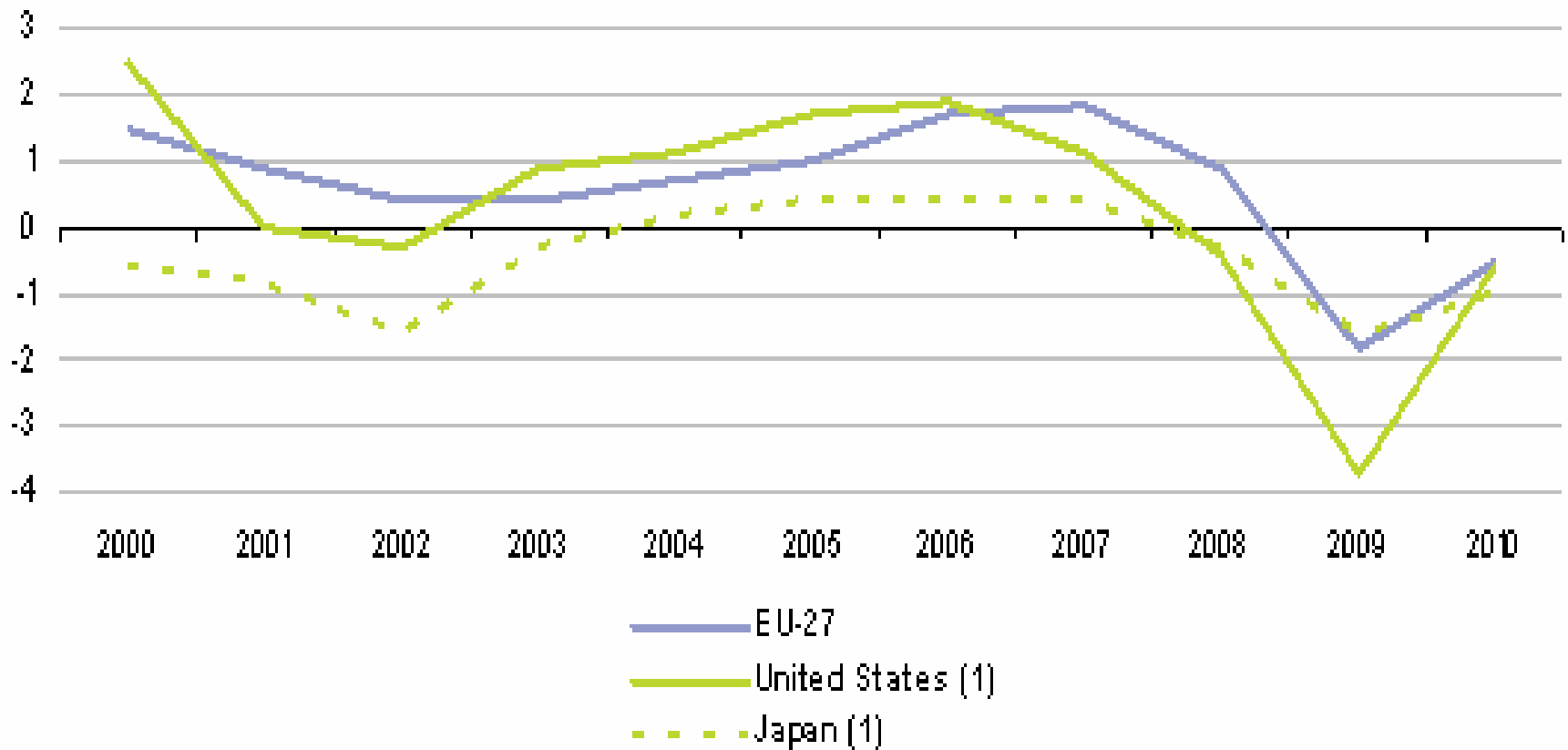

(1) 2009 and 2010, forecasts.

Source: Eurostat (online data code: lfsi\_grt\_a)

# ΚΑΤΑ ΚΕΦΑΛΗΝ ΑΕΠ

■ EU (27 countries) ■ Euro area (17 countries) ■ Greece ■ United States ■ Japan

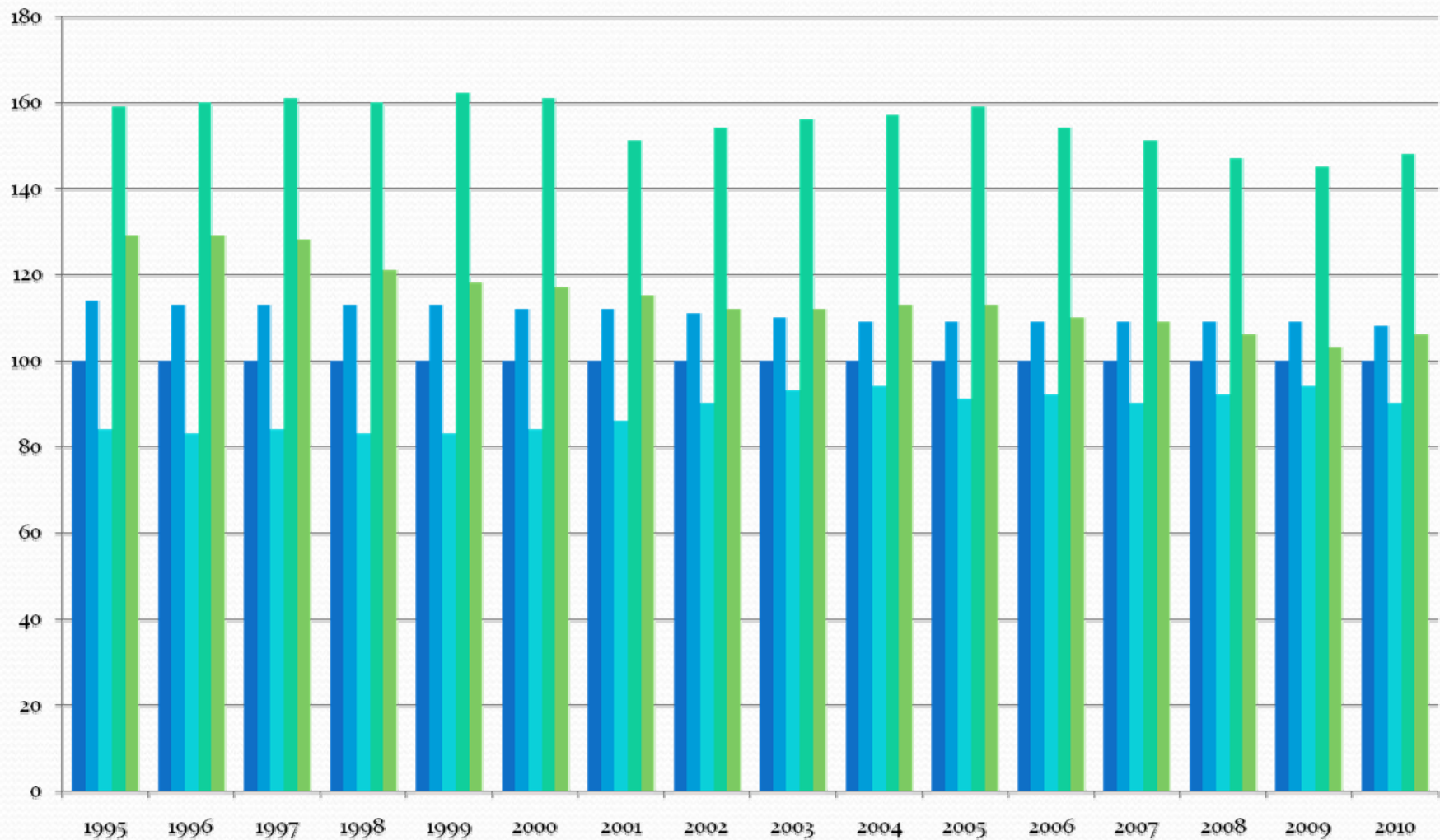

# ΟΙΚΟΝΟΜΙΚΕΣ ΑΝΙΣΟΤΗΤΕΣ (S80/S20)

■ EU (15 countries)      ■ Greece

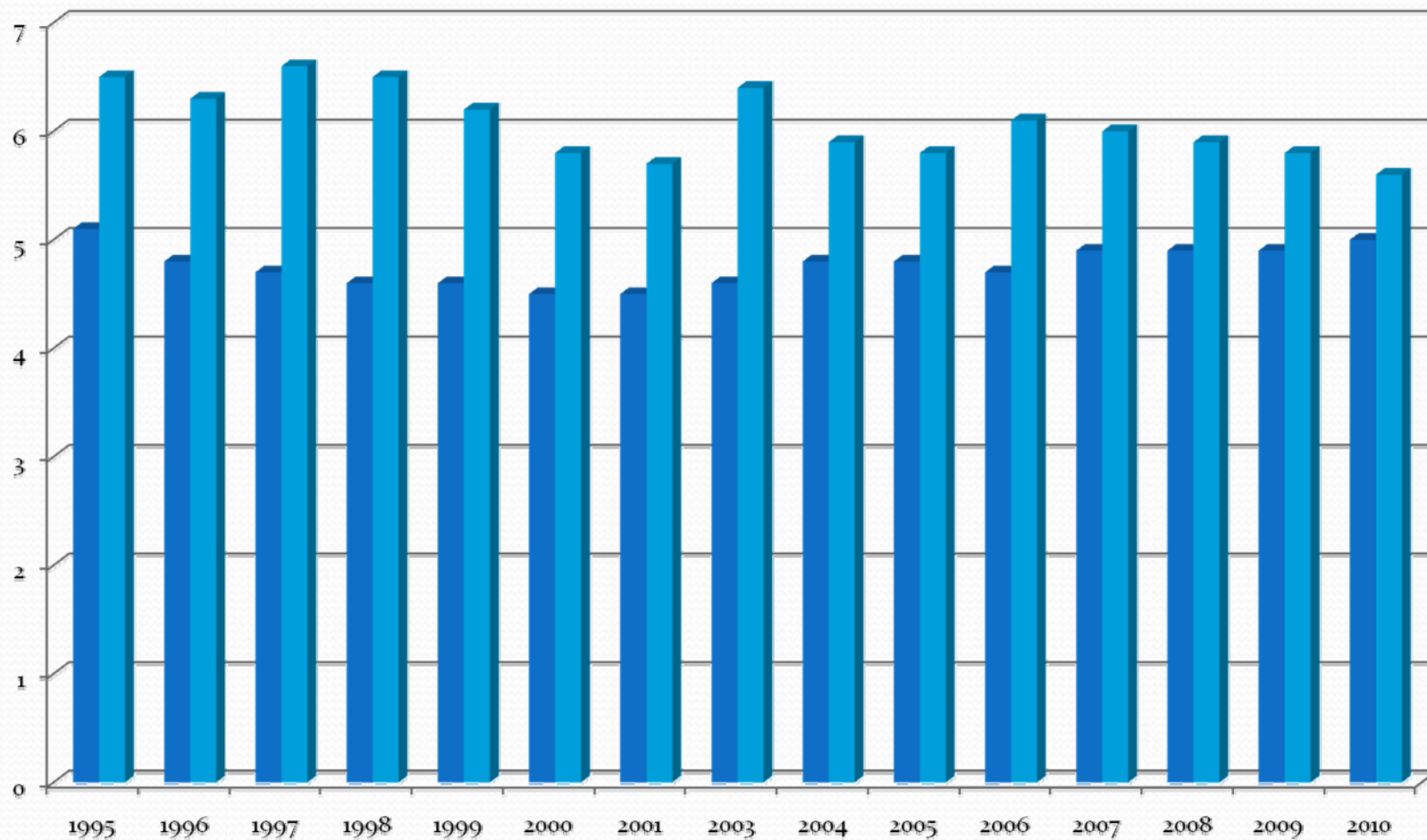

# Η ΚΑΤΑΣΤΑΣΗ ΣΗΜΕΡΑ

ΟΙ ΕΥΡΩΠΑΪΚΕΣ ΚΟΙΝΩΝΙΕΣ ΠΑΡΑΓΟΥΝ :

- ΠΛΟΥΤΟ
- ΟΙΚΟΝΟΜΙΚΕΣ ΑΝΙΣΟΤΗΤΕΣ
- ΑΝΕΡΓΙΑ
- ΦΤΩΧΕΙΑ
- ΚΟΙΝΩΝΙΚΟ ΑΠΟΚΛΕΙΣΜΟ

Η ΠΟΛΙΤΙΚΗ ΣΥΖΗΤΗΣΗ ΣΗΜΕΡΑ ΠΕΡΙΣΤΡΕΦΕΤΑΙ ΓΥΡΩ ΑΠΟ ΤΟ ΡΟΛΟ ΤΗΣ ΑΓΟΡΑΣ

Η ΜΕΙΩΣΗ ΤΩΝ ΔΗΜΟΣΙΩΝ ΔΑΠΑΝΩΝ ΚΑΙ ΤΟΥ ΔΗΜΟΣΙΟΥ ΧΡΕΟΥΣ ΑΠΟΤΕΛΕΙ ΒΑΣΙΚΗ ΠΟΛΙΤΙΚΗ ΠΡΟΤΕΡΑΙΟΤΗΤΑ

Η ΑΓΟΡΑ ΔΕΙΧΝΕΙ ΝΑ ΠΑΙΖΕΙ ΤΟ ΣΗΜΑΝΤΙΚΟΤΕΡΟ ΡΟΛΟ ΣΤΟ ΣΥΓΧΡΟΝΟ ΚΑΠΙΤΑΛΙΣΤΙΚΟ ΣΥΣΤΗΜΑ ΕΝΩ Ο ΡΟΛΟΣ ΤΟΥ ΚΡΑΤΟΥΣ ΕΙΝΑΙ ΠΕΡΙΣΣΟΤΕΡΟ ΠΟΛΙΤΙΚΟΣ ΚΑΙ ΛΙΓΟΤΕΡΟ ΟΙΚΟΝΟΜΙΚΟΣ

# ΤΙ ΕΙΝΑΙ ΤΟ ΚΟΙΝΩΝΙΚΟ ΚΡΑΤΟΣ

ΥΠΑΡΧΟΥΝ ΔΙΑΦΟΡΕΤΙΚΕΣ ΜΟΡΦΕΣ ΚΡΑΤΟΥΣ ;

ΑΝΤΙΣΤΟΙΧΕΙ ΣΕ ΚΑΘΕ ΧΡΟΝΙΚΗ ΠΕΡΙΟΔΟΣ ΜΙΑ ΣΥΓΚΕΚΡΙΜΕΝΗ ΜΟΡΦΗ ΚΡΑΤΟΥΣ ;

Ο ΡΟΛΟΣ ΤΟΥ ΚΡΑΤΟΥΣ ΠΑΡΑΜΕΝΕΙ Ο ΙΔΙΟΣ Ή ΔΙΑΦΕΡΕΙ ΑΠΟ ΠΕΡΙΟΔΟ ΣΕ ΠΕΡΙΟΔΟ ;

ΤΙ ΣΗΜΑΙΝΕΙ ΚΟΙΝΩΝΙΚΟ ΚΡΑΤΟΣ ;

# ΤΙ ΣΗΜΑΙΝΕΙ ΚΟΙΝΩΝΙΚΟ ΚΡΑΤΟΣ

ΠΡΙΝ ΤΟΝ ΚΑΠΙΤΑΛΙΣΜΟ ΕΙΧΑΜΕ ΤΟ ΚΡΑΤΟΣ «ΜΟΝΑΡΧΗ». Ο ΒΑΣΙΚΟΣ ΤΟΥ ΡΟΛΟΣ ΗΤΑΝ Ο ΠΟΛΙΤΙΚΟΣ

ΤΗΝ ΠΕΡΙΟΔΟ ΓΕΝΝΗΣΗΣ ΤΟΥ ΚΑΠΙΤΑΛΙΣΜΟΥ ΤΟ ΚΡΑΤΟΣ ΕΙΝΑΙ «ΚΡΑΤΟΣ ΧΩΡΟΦΥΛΑΚΑΣ» ΚΑΙ Ο ΡΟΛΟΣ ΤΟΥ ΠΑΡΑΜΕΝΕΙ ΚΥΡΙΩΣ ΠΟΛΙΤΙΚΟΣ

ΤΗΝ ΠΕΡΙΟΔΟ ΜΕΤΑ ΤΗΝ ΟΛΟΚΛΗΡΩΣΗ ΤΗΣ ΒΙΟΜΗΧΑΝΙΚΗΣ ΕΠΑΝΑΣΤΑΣΗΣ ΕΝΙΣΧΥΕΤΑΙ Ο ΟΙΚΟΝΟΜΙΚΟΣ ΡΟΛΟΣ ΤΟΥ ΚΡΑΤΟΥΣ ΚΑΙ ΤΟ ΚΡΑΤΟΣ ΓΙΝΕΤΑΙ «ΠΡΟΣΤΑΤΕΥΤΙΚΟ - ΠΑΡΕΜΒΑΤΙΚΟ»

Η ΘΕΩΡΗΤΙΚΗ ΣΥΖΗΤΗΣΗ ΓΥΡΩ ΑΠΟ ΤΗΝ ΑΝΑΓΚΑΙΟΤΗΤΑ ΤΗΣ ΚΡΑΤΙΚΗΣ ΠΑΡΕΜΒΑΣΗΣ ΣΤΗΝ ΟΙΚΟΝΟΜΙΑ ΕΙΝΑΙ ΠΛΕΟΝ ΠΡΑΓΜΑΤΙΚΟΤΗΤΑ

# ΠΟΙΑ ΕΙΝΑΙ ΤΑ ΒΑΣΙΚΑ ΧΑΡΑΚΤΗΡΙΣΤΙΚΑ ΤΗΣ ΕΠΟΧΗΣ ΤΗΣ ΒΙΟΜΗΧΑΝΙΚΗΣ ΕΠΑΝΑΣΤΑΣΗΣ

## ΧΑΡΑΚΤΗΡΙΣΤΙΚΑ ΤΩΝ ΠΡΩΤΩΝ ΧΡΟΝΩΝ ΑΝΑΠΤΥΞΗΣ ΤΟΥ ΚΑΠΙΤΑΛΙΣΜΟΥ :

- Η ΒΙΟΜΗΧΑΝΙΚΗ ΕΠΑΝΑΣΤΑΣΗ
- Η ΔΗΜΙΟΥΡΓΙΑ ΜΙΑΣ ΤΑΞΗΣ ΠΟΥ ΖΕΙ ΑΠΟΚΛΕΙΣΤΙΚΑ ΑΠΟ ΤΟ ΕΙΣΟΔΗΜΑ ΠΟΥ ΕΧΕΙ ΑΠΟ ΤΗΝ ΕΡΓΑΣΙΑ
- Η ΜΕΙΩΣΗ ΤΟΥ ΕΚΕΙΝΟΥ ΤΟΥ ΠΛΗΘΥΣΜΟΥ ΠΟΥ «ΖΕΙ» ΑΠΟ ΤΗ ΧΡΗΣΗ ΤΗΣ ΙΔΙΟΚΤΗΣΙΑΣ
- Η ΔΗΜΙΟΥΡΓΙΑ ΤΗΣ ΜΙΣΘΩΤΗΣ ΕΡΓΑΣΙΑΣ

# ΣΥΝΕΠΕΙΕΣ ΤΗΣ ΒΙΟΜΗΧΑΝΙΚΗΣ ΕΠΑΝΑΣΤΑΣΗΣ

Η ΕΚΒΙΟΜΗΧΑΝΙΣΗ ΤΗΝ ΠΕΡΙΟΔΟ ΕΚΕΙΝΗ ΠΡΟΚΑΛΕΙ ΤΗΝ ΑΛΛΑΓΗ ΤΗΣ ΔΟΜΗΣ ΤΗΣ ΚΟΙΝΩΝΙΑ. ΕΙΔΙΚΟΤΕΡΑ :

- ΤΟ ΔΙΑΧΩΡΙΣΜΟ ΤΗΣ ΠΑΡΑΓΩΓΗΣ ΑΠΟ ΤΗΝ ΑΝΑΠΑΡΑΓΩΓΙΚΗ ΔΙΑΔΙΚΑΣΙΑ
- ΜΕΙΩΝΕΤΑΙ Ο ΟΙΚΟΝΟΜΙΚΟΣ ΟΛΟΣ ΤΗΣ ΟΙΚΟΓΕΝΕΙΑΣ ΠΡΟΣ ΟΦΕΛΟΣ ΤΟΥ ΜΗ ΟΙΚΟΝΟΜΙΚΟΥ ΤΗΣ ΡΟΛΟΥ. Η ΟΙΚΟΓΕΝΕΙΑ ΕΙΝΑΙ ΠΛΕΟΝ ΣΤΟΙΧΕΙΟ ΤΟΥ ΜΗ ΟΙΚΟΝΟΜΙΚΟΥ ΚΑΙ ΟΧΙ ΣΤΟΙΧΕΙΟ ΚΑΙ ΤΟΥ ΟΙΚΟΝΟΜΙΚΟΥ – όπως ΙΣΧΥΕ ΜΕΧΡΙ ΤΗΝ ΕΠΟΧΗ ΤΗΣ ΒΙΟΜΗΧΑΝΙΚΗΣ ΕΠΑΝΑΣΤΑΣΗΣ –
- ΒΑΣΙΚΗ ΑΛΛΑΓΗ ΣΤΟΝ ΤΡΟΠΟ ΔΗΜΙΟΥΡΓΙΑΣ ΕΙΣΟΔΗΜΑΤΩΝ
- Η ΧΕΙΡΟΤΕΡΕΥΣΗ ΤΩΝ ΣΥΝΘΗΚΩΝ ΔΙΑΒΙΩΣΗΣ ΤΩΝ ΕΡΓΑΤΩΝ
- Η ΑΥΞΗΣΗ ΤΟΥ ΑΡΙΘΜΟΥ ΤΩΝ ΦΤΩΧΩΝ ΚΑΙ ΤΩΝ ΚΟΙΝΩΝΙΚΑ ΑΠΟΚΛΕΙΣΜΕΝΩΝ
- Η ΑΥΞΗΣΗ ΤΟΥ ΑΡΙΘΜΟΥ ΤΩΝ ΕΡΓΑΤΙΚΩΝ ΑΤΥΧΗΜΑΤΩΝ
- ΕΝΤΑΣΗ ΤΗΣ ΑΝΑΣΦΑΛΕΙΑΣ ΚΑΙ ΤΗΣ ΑΒΕΒΑΙΟΤΗΤΑΣ



# ΤΙ ΣΗΜΑΙΝΕΙ ΚΟΙΝΩΝΙΚΟ ΚΡΑΤΟΣ

Ο ΔΙΑΧΩΡΙΣΜΟΣ ΤΗΣ ΠΑΡΑΓΩΓΙΚΗΣ ΑΠΟ ΤΗΝ ΑΝΑΠΑΡΑΓΩΓΙΚΗ ΔΙΑΔΙΚΑΣΙΑ ΠΡΟΚΑΛΕΙ ΑΛΛΑΓΕΣ ΣΤΟΝ ΡΟΛΟ :

- ΤΗΣ ΟΙΚΟΓΕΝΕΙΑΣ
- ΤΗΣ ΑΓΟΡΑΣ
- ΤΟΥ ΚΡΑΤΟΥΣ

# ΤΙ ΕΙΝΑΙ ΤΟ ΚΟΙΝΩΝΙΚΟ ΚΡΑΤΟΣ

Ο ΔΙΑΧΩΡΙΣΜΟΣ ΤΗΣ ΑΝΑΠΑΡΑΓΩΓΙΚΗΣ ΔΙΑΔΙΚΑΣΙΑΣ ΑΠΟ ΤΗΝ ΠΑΡΑΓΩΓΙΚΗ ΔΙΑΔΙΚΑΣΙΑ ΔΗΜΙΟΥΡΓΕΙ ΣΗΜΑΝΤΙΚΑ ΘΕΜΑΤΑ ΠΡΟΣ ΕΠΙΛΥΣΗ :

- Η ΑΝΑΠΑΡΑΓΩΓΙΚΗ ΔΙΑΔΙΚΑΣΙΑ ΩΣ ΠΡΟΫΠΟΘΕΣΗ ΓΙΑ ΤΗΝ ΛΕΙΤΟΥΡΓΙΑ ΤΗΣ ΠΑΡΑΓΩΓΙΚΗΣ ΔΙΑΔΙΚΑΣΙΑΣ
- Η ΕΝΤΑΞΗ ΤΩΝ ΑΤΟΜΩΝ ΣΤΗΝ ΑΓΟΡΑ ΕΡΓΑΣΙΑΣ
- Ο ΤΡΟΠΟΣ ΜΕ ΤΟΝ ΟΠΟΙΟ ΙΚΑΝΟΠΟΙΟΥΝΤΑΙ ΟΙ ΚΟΙΝΩΝΙΚΕΣ ΑΝΑΓΚΕΣ ΤΩΝ ΑΤΟΜΩΝ

# ΝΕΕΣ ΚΟΙΝΩΝΙΚΕΣ ΑΝΑΓΚΕΣ ΚΑΙ ΚΟΙΝΩΝΙΚΟ ΚΡΑΤΟΣ

## ΤΗ ΣΤΙΓΜΗ ΔΙΟΓΚΩΣΗΣ ΤΩΝ ΚΟΙΝΩΝΙΚΩΝ ΠΡΟΒΛΗΜΑΤΩΝ

### ΤΟ ΑΤΟΜΟ ΘΑ ΕΠΡΕΠΕ ΝΑ ΦΡΟΝΤΙΖΕΙ :

- ΤΗΝ ΤΩΡΙΝΗ ΚΑΙ ΜΕΛΛΟΝΤΙΚΗ ΕΠΙΒΙΩΣΗ ΤΟΥ ΙΔΙΟΥ ΚΑΙ ΤΗΣ ΟΙΚΟΓΕΝΕΙΑΣ ΤΟΥ
- ΤΗΝ ΑΝΤΙΜΕΤΩΠΙΣΗ ΤΩΝ ΛΕΓΟΜΕΝΩΝ ΚΟΙΝΩΝΙΚΩΝ ΚΙΝΔΥΝΩΝ

# ΝΕΕΣ ΚΟΙΝΩΝΙΚΕΣ ΑΝΑΓΚΕΣ ΚΑΙ ΚΟΙΝΩΝΙΚΟ ΚΡΑΤΟΣ

Η ΑΝΤΙΜΕΤΩΠΙΣΗ ΤΩΝ ΚΟΙΝΩΝΙΚΩΝ ΚΙΝΔΥΝΩΝ  
ΗΤΑΝ ΑΤΟΜΙΚΗ ΥΠΟΘΕΣΗ

Η ΙΚΑΝΟΠΟΙΗΣΗ ΤΩΝ ΚΟΙΝΩΝΙΚΩΝ ΑΝΑΓΚΩΝ  
ΓΙΝΟΤΑΝ ΠΡΩΤΙΣΤΩΣ ΜΕΣΩ ΤΗΣ ΑΓΟΡΑΣ (ΓΙΑ ΟΣΟΥΣ  
ΕΙΧΑΝ ΤΗ ΔΥΝΑΤΟΤΗΤΑ) ΚΑΙ ΔΕΥΤΕΡΕΥΟΝΤΩΣ ΜΕΣΑ  
ΑΠΟ ΤΗΝ ΦΙΛΑΝΘΡΩΠΙΑ

Η ΑΝΑΓΚΗ ΑΝΑΠΤΥΞΗΣ ΤΟΥ ΚΑΠΙΤΑΛΙΣΤΙΚΟΥ  
ΣΥΣΤΗΜΑΤΟΣ ΣΕ ΣΥΝΔΥΑΣΜΟ ΜΕ ΤΙΣ ΟΙΚΟΝΟΜΙΚΕΣ  
ΚΑΙ ΚΟΙΝΩΝΙΚΕΣ ΣΥΝΘΗΚΕΣ ΠΟΥ ΕΙΧΑΝ  
ΔΙΑΜΟΡΦΩΘΕΙ ΚΑΙ ΕΙΔΙΚΑ ΜΕ ΤΗΝ ΑΥΞΑΝΟΜΕΝΗ  
ΕΞΑΘΛΙΩΣΗ ΤΗΣ ΕΡΓΑΤΙΚΗΣ ΤΑΞΗΣ

# ΝΕΕΣ ΚΟΙΝΩΝΙΚΕΣ ΑΝΑΓΚΕΣ ΚΑΙ ΚΟΙΝΩΝΙΚΟ ΚΡΑΤΟΣ

Η ΑΝΑΠΤΥΞΗ ΤΟΥ ΚΑΠΙΤΑΛΙΣΤΙΚΟΥ ΣΥΣΤΗΜΑΤΟΣ ΣΤΗΡΙΖΕΤΑΙ ΣΕ ΟΡΙΣΜΕΝΕΣ ΒΑΣΙΚΕΣ ΑΡΧΕΣ ΠΟΥ ΕΙΝΑΙ :

- ΕΛΕΥΘΕΡΙΑ
- ΠΛΗΡΗ ΠΛΗΡΟΦΟΡΗΣΗ
- ΚΙΝΗΤΙΚΟΤΗΤΑ
- ΤΕΛΕΙΟΣ ΑΝΤΑΓΩΝΙΣΜΟΣ

ΠΡΟΫΠΟΘΕΤΕΙ ΟΤΙ ΤΑ ΑΤΟΜΑ  
«ΚΟΙΝΩΝΙΚΟΠΟΙΟΥΝΤΑΙ» ΚΑΙ ΑΠΟΚΤΟΥΝ ΕΙΣΟΔΗΜΑ  
ΜΕΣΩ ΤΗΣ ΑΓΟΡΑΣ.

ΚΑΠΙΤΑΛΙΣΜΟΣ ΧΩΡΙΣ ΕΡΓΑΣΙΑ (ΕΡΓΑΤΕΣ) ΚΑΙ  
ΚΕΦΑΛΑΙΟ (ΚΑΠΙΤΑΛΙΣΤΕΣ) ΔΕΝ ΜΠΟΡΕΙ ΝΑ ΥΠΑΡΞΕΙ

## ΝΕΕΣ ΚΟΙΝΩΝΙΚΕΣ ΑΝΑΓΚΕΣ ΚΑΙ ΚΟΙΝΩΝΙΚΟ ΚΡΑΤΟΣ

ΕΙΝΑΙ ΣΑΦΕΣ ΟΤΙ Η ΚΑΠΙΤΑΛΙΣΤΙΚΗ ΚΟΙΝΩΝΙΑ ΔΟΜΕΙΤΑΙ ΠΑΝΩ ΣΤΗΝ ΥΠΑΡΞΗ ΔΥΟ ΔΙΑΦΟΡΕΤΙΚΩΝ ΔΙΚΑΙΩΜΑΤΩΝ :

- ΤΟΥ ΔΙΚΑΙΩΜΑΤΟΣ ΣΤΗΝ ΕΡΓΑΣΙΑ, ΣΤΗΝ ΑΠΟΚΤΗΣΗ ΕΙΣΟΔΗΜΑΤΟΣ, ΣΤΗ ΣΥΜΜΕΤΟΧΗ ΜΕΣΑ ΣΤΗΝ ΚΟΙΝΩΝΙΑ
- ΤΟΥ ΔΙΚΑΙΩΜΑΤΟΣ ΣΤΗ ΒΟΗΘΕΙΑ ΓΙΑ ΟΣΟΥΣ ΔΕΝ ΜΠΟΡΟΥΝ ΝΑ ΑΠΟΚΤΗΣΟΥΝ ΕΙΣΟΔΗΜΑ ΚΑΙ ΠΡΕΠΕΙ ΚΑΙ ΑΥΤΟΙ ΝΑ ΕΙΝΑΙ ΕΝΤΑΓΜΕΝΟΙ ΜΕΣΑ ΣΤΗΝ ΚΟΙΝΩΝΙΑ

ΤΟ ΔΙΚΑΙΩΜΑ ΣΤΗΝ ΕΡΓΑΣΙΑ, ΤΟ ΔΙΚΑΙΩΜΑ ΣΤΗΝ ΑΠΟΚΤΗΣΗ ΕΙΣΟΔΗΜΑΤΟΣ ΘΑ ΓΙΝΟΝΤΟΥΣΑΝ ΠΡΑΓΜΑΤΙΚΟΤΗΤΑ ΑΝ Η ΚΟΙΝΩΝΙΑ ΜΠΟΡΟΥΣΕ ΝΑ ΑΝΤΙΜΕΤΩΠΙΣΕΙ ΑΠΟΤΕΛΕΣΜΑΤΙΚΑ ΤΟΥΣ ΚΟΙΝΩΝΙΚΟΥΣ ΚΙΝΔΥΝΟΥΣ ΠΟΥ ΑΠΕΙΛΟΥΣΑΝ ΤΗΝ ΕΡΓΑΣΙΑ

# Η ΚΟΙΝΩΝΙΑ ΘΑ ΕΠΡΕΠΕ ΝΑ ΑΝΤΙΜΕΤΩΠΙΣΕΙ ΑΠΟΤΕΛΕΣΜΑΤΙΚΑ :

- ΤΗΝ ΑΣΘΕΝΕΙΑ
- ΤΟ ΕΡΓΑΤΙΚΟ ΑΤΥΧΗΜΑ
- ΤΗΝ ΑΝΕΡΓΙΑ
- ΤΗΝ ΑΒΕΒΑΙΟΤΗΤΑ ΤΟΥ ΜΕΛΛΟΝΤΟΣ ΣΧΕΤΙΚΑ ΜΕ ΤΗΝ ΟΙΚΟΝΟΜΙΚΗ ΕΠΙΒΙΩΣΗ ΤΟΥ ΑΤΟΜΟΥ
- ΤΗ ΦΤΩΧΕΙΑ ΚΑΙ ΤΟΝ ΚΟΙΝΩΝΙΚΟ ΑΠΟΚΛΕΙΣΜΟ

ΓΙΑ ΤΗ ΣΤΑΘΕΡΟΠΟΙΗΣΗ ΤΗΣ ΕΡΓΑΣΙΑΣ ΜΕΣΑ ΣΤΟ ΚΑΠΙΤΑΛΙΣΤΙΚΟ ΣΥΣΤΗΜΑ ΘΑ ΕΠΡΕΠΕ ΝΑ ΤΗΣ ΕΞΑΣΦΑΛΙΣΤΕΙ ΤΟΣΟ ΣΤΟ ΠΑΡΟΝ, ΟΣΟ ΚΑΙ ΣΤΟ ΜΕΛΛΟΝ Η ΟΙΚΟΝΟΜΙΚΗ ΤΗΣ ΕΠΙΒΙΩΣΗ

ΟΙ ΚΟΙΝΩΝΙΚΟΙ ΚΙΝΔΥΝΟΙ ΠΟΥ ΑΠΕΙΛΟΥΝ ΤΗΝ ΥΠΟΣΤΑΣΗ ΤΗΣ ΕΡΓΑΣΙΑΣ, ΑΛΛΑ ΚΑΙ ΟΛΟΚΛΗΡΗΣ ΤΗΣ ΚΟΙΝΩΝΙΑΣ ΠΑΡΟΥΣΙΑΖΟΥΝ ΔΥΟ ΒΑΣΙΚΑ ΧΑΡΑΚΤΗΡΙΣΤΙΚΑ :

- ΑΦΟΡΟΥΝ ΤΟΝ ΚΑΘΕ ΠΟΛΙΤΗ
- ΔΕΝ ΕΙΝΑΙ ΓΝΩΣΤΗ Η ΕΛΕΥΣΗ ΤΟΥ ΚΙΝΔΥΝΟΥ

Η ΑΝΤΙΜΕΤΩΠΙΣΗ ΤΩΝ ΚΟΙΝΩΝΙΚΩΝ ΚΙΝΔΥΝΩΝ ΓΙΝΟΝΤΑΝ ΣΤΗ ΒΑΣΗ ΜΑΙΣ ΛΟΓΙΚΗΣ ΠΟΥ ΘΕΩΡΟΥΣΕ ΟΤΙ ΤΟ ΚΑΘΕ ΑΤΟΜΟ ΕΙΝΑΙ ΥΠΕΥΘΥΝΟ ΓΙΑ ΤΟΝ ΕΑΥΤΟ ΤΟΥ. Η ΕΛΕΗΜΟΣΥΝΗ ΚΑΙ Η ΦΙΛΑΝΘΡΩΠΙΑ ΣΥΝΔΕΟΝΤΑΝ ΜΕ ΤΑ ΑΛΤΡΟΥΣΤΙΚΑ ΣΤΟΙΧΕΙΑ ΤΗΣ ΚΟΙΝΩΝΙΑΣ ΚΑΙ ΣΥΝΔΕΟΝΤΑΝ ΜΕ ΤΟ ΔΙΚΑΙΩΜΑ ΣΤΗ ΒΟΗΘΕΙΑ



# ΤΡΟΠΟΙ ΑΝΤΙΜΕΤΩΠΙΣΗΣ ΤΩΝ ΚΟΙΝΩΝΙΚΩΝ ΑΝΑΓΚΩΝ

## ΠΑΡΑΔΟΣΙΑΚΟΣ ΤΡΟΠΟΣ :

- ΑΓΟΡΑ
- ΦΙΛΑΝΘΡΩΠΙΑ

## ΑΡΧΕΣ ΒΙΟΜΗΧΑΝΙΚΗΣ ΕΠΑΝΑΣΤΑΣΗΣ :

- ΠΑΤΕΡΝΑΛΙΣΤΙΚΟΣ ΤΡΟΠΟΣ ΔΙΑΧΕΙΡΙΣΗΣ ΤΗΣ ΕΡΓΑΤΙΚΗΣ ΔΥΝΑΜΗΣ (ΠΟΛΕΙΣ - ΕΡΓΟΣΤΑΣΙΑ)

ΠΡΟΒΛΗΜΑ ΠΟΥ ΔΗΜΙΟΥΡΓΕΙ : ΠΕΡΙΟΡΙΣΜΟΣ ΤΗΣ ΚΙΝΗΤΙΚΟΤΗΤΑΣ ΤΟΥ ΕΡΓΑΤΙΚΟΥ ΔΥΝΑΜΙΚΟΥ

# ΤΡΟΠΟΙ ΑΝΤΙΜΕΤΩΠΙΣΗΣ ΤΩΝ ΚΟΙΝΩΝΙΚΩΝ ΑΝΑΓΚΩΝ

ΜΕΤΑΒΑΣΗ ΑΠΟ ΤΗ ΛΟΓΙΚΗ ΤΗΣ ΑΤΟΜΙΚΗΣ ΕΥΘΥΝΗΣ ΚΑΙ ΤΗΣ ΑΤΟΜΙΚΗΣ ΑΝΤΙΜΕΤΩΠΙΣΗΣ ΤΟΥ ΚΟΙΝΩΝΙΚΟΥ ΚΙΝΔΥΝΟΥ ΣΤΗ ΛΟΓΙΚΗ ΤΗΣ ΣΥΛΛΟΓΙΚΗΣ ΕΥΘΥΝΗΣ ΚΑΙ ΤΗΣ ΣΥΛΛΟΓΙΚΗΣ ΑΝΤΙΜΕΤΩΠΙΣΗΣ ΤΟΥ ΚΟΙΝΩΝΙΚΟΥ ΚΙΝΔΥΝΟΥ

Ο ΠΑΡΕΜΒΑΤΙΚΟΣ ΡΟΛΟΣ ΤΟΥ ΚΡΑΤΟΥΣ ΕΚΕΙΝΗ ΤΗΝ ΠΕΡΙΟΔΟ (ΜΕΤΑ ΤΗ ΒΙΟΜΗΧΑΝΙΚΗ ΕΠΑΝΑΣΤΑΣΗ) ΝΟΜΙΜΟΠΟΙΕΙΤΑΙ ΜΕΣΑ ΑΠΟ ΤΗΝ ΠΡΟΣΤΑΣΙΑ ΤΩΝ ΔΙΚΑΙΩΜΑΤΩΝ ΤΟΥ ΑΝΘΡΩΠΟΥ

ΤΑ ΔΥΟ ΒΑΣΙΚΑ ΔΙΚΑΙΩΜΑΤΑ ΠΟΥ ΤΟ ΚΡΑΤΟΣ ΑΠΟΣΚΟΠΕΙ ΝΑ ΤΟΥ ΠΡΟΣΤΑΤΕΥΣΕΙ ΕΙΝΑΙ ΤΟ ΔΙΚΑΙΩΜΑ ΣΤΗΝ ΕΡΓΑΣΙΑ ΚΑΙ ΤΟ ΔΙΚΑΙΩΜΑ ΣΕ ΜΙΑ ΑΞΙΟΠΡΕΠΗ ΖΩΗ

# ΤΡΟΠΟΙ ΑΝΤΙΜΕΤΩΠΙΣΗΣ ΤΩΝ ΚΟΙΝΩΝΙΚΩΝ ΑΝΑΓΚΩΝ

ΕΚΕΙΝΗ ΤΗΝ ΠΕΡΙΟΔΟ Η ΚΟΙΝΩΝΙΑ ΑΝΤΙΜΕΤΩΠΙΖΕΙ ΠΛΕΟΝ ΣΥΛΛΟΓΙΚΑ ΤΙΣ ΚΟΙΝΩΝΙΚΕΣ ΑΝΑΓΚΕΣ ΚΑΙ ΑΥΤΟ ΓΙΝΕΤΑΙ ΕΦΙΚΤΟ ΜΕΣΩ ΤΟΥ ΚΡΑΤΟΥΣ (ΚΟΙΝΩΝΙΚΟ ΚΡΑΤΟΣ), ΜΕΣΩ ΤΗΣ ΑΝΑΠΤΥΞΗΣ ΕΝΟΣ ΣΥΣΤΗΜΑΤΟΣ ΚΟΙΝΩΝΙΚΗΣ ΠΡΟΣΤΑΣΙΑΣ

ΤΟ ΚΟΙΝΩΝΙΚΟ ΚΡΑΤΟΣ ΔΕΝ ΤΑΥΤΙΖΕΤΑΙ :

- ΜΕ ΕΝΑ ΠΑΡΕΜΒΑΤΙΚΟ ΚΡΑΤΟΣ
- ΜΕ ΑΥΞΗΜΕΝΕΣ ΔΗΜΟΣΙΕΣ ΔΑΠΑΝΕΣ
- ΜΕ ΤΗ ΔΗΜΟΣΙΑ ΠΑΡΑΓΩΓΗ ΑΓΑΘΩΝ ΟΠΩΣ ΥΓΕΙΑ, ΕΚΠΑΙΔΕΥΣΗ κ.α

ΤΟ ΚΟΙΝΩΝΙΚΟ ΚΡΑΤΟΣ ΑΠΟΤΕΛΕΙ ΕΝΑ ΣΥΓΚΕΚΡΙΜΕΝΟ ΤΡΟΠΟ ΟΡΓΑΝΩΣΗΣ ΤΗΣ ΚΟΙΝΩΝΙΑΣ Ως ΠΡΟΣ ΤΟΝ ΤΡΟΠΟ ΑΝΤΙΜΕΤΩΠΙΣΗΣ ΤΩΝ ΚΟΙΝΩΝΙΚΩΝ ΚΙΝΔΥΝΩΝ. ΤΟ ΣΥΣΤΗΜΑ ΚΟΙΝΩΝΙΚΗΣ ΠΡΟΣΤΑΣΙΑΣ ΑΠΟΤΕΛΕΙ ΤΟ ΣΥΛΛΟΓΙΚΟ ΤΡΟΠΟ ΑΝΤΙΜΕΤΩΠΙΣΗΣ ΤΩΝ ΚΟΙΝΩΝΙΚΩΝ ΚΙΝΔΥΝΩΝ

# ΤΡΟΠΟΙ ΑΝΤΙΜΕΤΩΠΙΣΗΣ ΤΩΝ ΚΟΙΝΩΝΙΚΩΝ ΚΙΝΔΥΝΩΝ

ΑΠΕΝΑΝΤΙ ΣΤΗΝ ΑΤΟΜΙΚΗ ΕΥΘΥΝΗ ΚΑΙ ΤΗ ΦΙΛΑΝΘΡΩΠΙΑ ΚΑΛΛΙΕΡΓΕΙΤΑΙ Η ΣΥΛΛΟΓΙΚΗ ΕΥΘΥΝΗ ΚΑΙ Η ΑΛΛΗΛΕΓΓΥΗ

Η ΠΡΟΣΤΑΣΙΑ ΤΟΥ ΔΙΚΑΙΩΜΑΤΟΣ ΤΗΣ ΕΡΓΑΣΙΑΣ ΓΙΝΕΤΑΙ ΚΥΡΙΩΣ ΣΤΗ ΒΑΣΗ ΤΗΣ ΛΟΓΙΚΗΣ ΤΗΣ ΚΟΙΝΩΝΙΚΗΣ ΑΣΦΑΛΙΣΗΣ, ΕΝΩ Η ΠΡΟΣΤΑΣΙΑ ΤΟΥ ΔΙΚΑΙΩΜΑΤΟΣ ΕΝΟΣ ΑΞΙΟΠΡΕΠΟΥΣ ΕΠΙΠΕΔΟΥ ΔΙΑΒΙΩΣΗΣ ΓΙΝΕΤΑΙ ΣΤΗ ΒΑΣΗ ΤΗΣ ΚΟΙΝΩΝΙΚΗΣ ΒΟΗΘΕΙΑΣ.

Ο ΚΙΝΔΥΝΟΣ ΤΗΣ ΑΣΘΕΝΕΙΑΣ, ΤΗΣ ΑΝΑΠΗΡΙΑΣ, ΤΟΥ ΓΗΡΑΤΟΣ, ΤΗΣ ΑΝΕΡΓΙΑΣ ΚΑΛΥΠΤΕΤΑΙ ΚΥΡΙΩΣ ΜΕΣΑ ΑΠΟ ΕΝΑ ΣΥΣΤΗΜΑ ΚΟΙΝΩΝΙΚΗΣ ΑΣΦΑΛΙΣΗΣ, ΕΝΩ Ο ΚΙΝΔΥΝΟΣ ΤΗΣ ΦΤΩΧΕΙΑΣ ΚΑΛΥΠΤΕΤΑΙ ΜΕΣΑ ΑΠΟ ΤΟ ΣΥΣΤΗΜΑ ΚΟΙΝΩΝΙΚΗΣ ΒΟΗΘΕΙΑΣ

# ΚΟΙΝΩΝΙΚΗ ΑΣΦΑΛΙΣΗ VERSUS ΚΟΙΝΩΝΙΚΗ ΒΟΗΘΕΙΑ

ΚΟΙΝΩΝΙΚΗ ΑΣΦΑΛΙΣΗ	ΚΟΙΝΩΝΙΚΗ ΒΟΗΘΕΙΑ
1. ΚΑΛΥΠΤΕΙ ΜΟΝΟ ΤΟΥΣ ΑΣΦΑΛΙΣΜΕΝΟΥΣ	1. ΚΑΛΥΠΤΕΙ ΟΛΟ ΤΟΝ ΠΛΗΘΥΣΜΟ
2. ΧΡΗΜΑΤΟΔΟΤΕΙΤΑΙ ΑΠΟ ΤΙΣ ΑΣΦΑΛΙΣΤΙΚΕΣ ΕΙΣΦΟΡΕΣ	2. ΧΡΗΜΑΤΟΔΟΤΕΙΤΑΙ ΑΠΟ ΤΗ ΦΟΡΟΛΟΓΙΑ ΕΙΣΟΔΗΜΑΤΟΣ
3. ΟΙ ΚΟΙΝΩΝΙΚΕΣ ΠΑΡΟΧΕΣ ΕΞΑΡΤΩΝΤΑΙ ΑΠΟ ΤΙΣ ΑΣΦΑΛΙΣΤΙΚΕΣ ΕΙΣΦΟΡΕΣ	3. ΟΙ ΚΟΙΝΩΝΙΚΕΣ ΠΑΡΟΧΕΣ ΕΙΝΑΙ ΙΔΙΕΣ ΠΡΟΣ ΟΛΟΥΣ
4. ΟΙ ΚΟΙΝΩΝΙΚΕΣ ΔΑΠΑΝΕΣ ΔΕΝ ΑΥΞΑΝΟΝΤΑΙ ΤΟΣΟ ΠΟΛΥ	4. ΟΙ ΚΟΙΝΩΝΙΚΕΣ ΔΑΠΑΝΕΣ ΑΥΞΑΝΟΝΤΑΙ ΣΗΜΑΝΤΙΚΑ

Η ΙΔΕΑ ΤΗΣ ΚΟΙΝΩΝΙΚΗΣ ΑΣΦΑΛΙΣΗΣ ΣΤΗΡΙΖΟΤΑΝ ΣΤΗ ΛΟΓΙΚΗ ΤΗΣ ΑΝΤΙΜΕΤΩΠΙΣΗΣ ΜΕ ΣΥΓΚΡΟΤΗΜΕΝΟ ΤΡΟΠΟ ΕΝΟΣ ΕΥΡΕΟΣ ΦΑΣΜΑΤΟΣ ΚΟΙΝΩΝΙΚΩΝ ΠΡΟΒΛΗΜΑΤΩΝ ΕΝΤΑΣΣΟΝΤΑΣ ΣΤΗΝ ΟΜΟΙΟΓΕΝΗ ΚΑΤΗΓΟΡΙΑ ΤΟΥ ΚΟΙΝΩΝΙΚΟΥ ΚΙΝΔΥΝΟΥ

ΣΤΟΧΕΥΕ ΣΤΗΝ ΚΟΙΝΩΝΙΚΟΠΟΙΗΣΗ ΤΗΣ ΥΠΕΥΘΥΝΟΤΗΤΑΣ ΠΑΡΑΜΕΡΙΖΟΝΤΑΣ ΤΟΝ ΚΑΤΑΛΟΓΙΣΜΟ ΤΗΣ ΕΥΘΥΝΗΣ ΜΠΡΟΣΤΑ ΣΤΗΝ ΑΝΑΖΗΤΗΣΗ ΕΝΟΣ ΙΚΑΝΟΠΟΙΗΤΙΚΟΥ ΚΑΘΕΣΤΩΤΟΣ ΑΝΑΠΛΗΡΩΣΗΣ ΕΙΣΟΔΗΜΑΤΟΣ

ΑΠΟΤΕΛΟΥΣΕ ΜΕΡΟΣ ΤΟΥ ΡΥΘΜΙΣΤΙΚΟΥ ΜΗΧΑΝΙΣΜΟΥ ΤΗΣ ΟΙΚΟΝΟΜΙΑΣ (ΑΦΟΥ ΕΝΙΣΧΥΕ ΤΗΝ ΚΑΤΑΝΑΛΩΣΗ, ΑΡΑ ΚΑΙ ΤΗΝ ΠΑΡΑΓΩΓΗ) ΔΗΜΙΟΥΡΓΩΝΤΑΣ ΠΡΟΫΠΟΘΕΣΕΙΣ ΥΨΗΛΩΝ ΡΥΘΜΩΝ ΟΙΚΟΝΟΜΙΚΗΣ ΜΕΓΕΘΥΝΣΗΣ ΚΑΙ ΑΠΑΣΧΟΛΗΣΗΣ

# Η ΑΝΑΠΤΥΞΗ ΤΗΣ ΚΟΙΝΩΝΙΑΣ ΤΗΣ ΑΣΦΑΛΙΣΗΣ ΩΣ ΤΡΟΠΟΥ ΑΝΤΙΜΕΤΩΠΙΣΗΣ ΤΩΝ ΚΟΙΝΩΝΙΚΩΝ ΚΙΝΔΥΝΩΝ ΣΗΜΑΙΝΕ :

- ΔΙΑΤΗΡΗΣΗ ΤΟΥ ΒΙΟΤΙΚΟΥ ΕΠΙΠΕΔΟΥ ΤΟΥ ΑΤΟΜΟΥ ΑΝΕΞΑΡΤΗΤΩΣ ΤΟΥ ΠΟΣΟΥ ΤΩΝ ΕΙΣΦΟΡΩΝ ΠΟΥ ΕΙΧΕ ΚΑΤΑΒΑΛΛΕΙ
- ΕΝΙΣΧΥΣΗ ΤΗΣ ΖΗΤΗΣΗΣ ΚΑΙ ΩΣ ΕΚ ΤΟΥΤΟΥ ΤΗΣ ΠΑΡΑΓΩΓΗΣ ΚΑΙ ΤΗΣ ΕΠΕΝΔΥΣΗΣ
- ΥΨΗΛΕΣ ΔΗΜΟΣΙΕΣ ΔΑΠΑΝΕΣ
- ΑΜΕΣΗ ΕΞΑΡΤΗΣΗ ΤΩΝ ΕΠΩΦΕΛΟΥΜΕΝΩΝ ΑΠΟ ΤΟΥΣ ΑΣΦΑΛΙΣΜΕΝΟΥΣ

ΣΤΗΝ ΟΥΣΙΑ ΕΧΟΥΜΕ ΕΝΑ ΚΥΚΛΟ ΟΠΟΥ Η ΚΟΙΝΩΝΙΚΗ ΑΣΦΑΛΙΣΗ ΣΥΝΔΕΕΤΑΙ ΜΕ ΤΗΝ ΟΙΚΟΝΟΜΙΚΗ ΜΕΓΕΘΥΝΣΗ ΚΑΙ ΜΕ ΤΟ ΒΙΟΤΙΚΟ ΕΠΙΠΕΔΟ ΤΩΝ ΠΟΛΙΤΩΝ

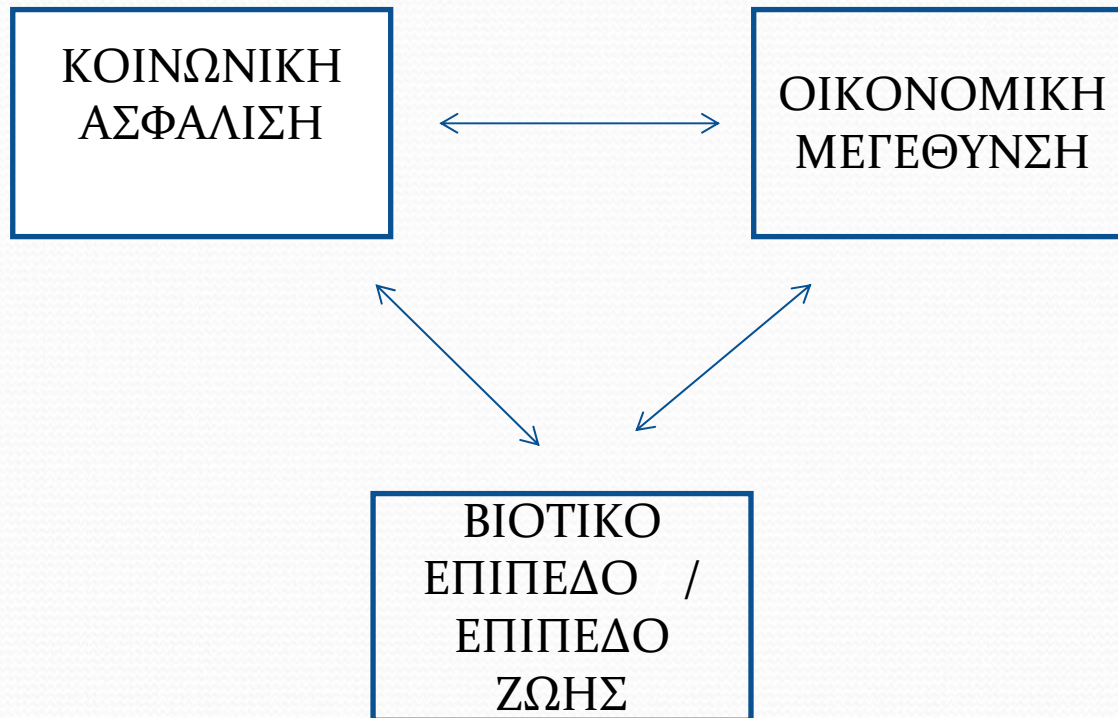



# ΤΥΠΟΙ ΚΟΙΝΩΝΙΚΟΥ ΚΡΑΤΟΥΣ

ΤΟ ΚΡΑΤΟΣ ΠΡΟΝΟΙΑΣ (ή ΤΟ ΚΟΙΝΩΝΙΚΟ ΚΡΑΤΟΣ) ΕΛΑΒΕ ΠΑΝΤΟΥ ΤΗΝ ΙΔΙΑ ΜΟΡΦΗ ;

ΣΥΜΦΩΝΑ ΜΕ ΤΗΝ ΤΥΠΟΛΟΓΙΑ ΤΟΥ ESPING – ANDERSEN ΕΧΟΥΜΕ ΤΡΙΑ ΔΙΑΦΟΡΕΤΙΚΑ ΕΙΔΗ ΚΟΙΝΩΝΙΚΟΥ ΚΡΑΤΟΥΣ (WELFARE REGIME) :

- ΦΙΛΕΛΕΥΘΕΡΟ ΚΑΘΕΣΤΩΣ (UK, IRELAND) – Ο ΡΟΛΟΣ ΤΟΥ ΚΡΑΤΟΥΣ ΕΙΝΑΙ ΕΛΑΧΙΣΤΟΣ. ΕΧΟΥΜΕ ΚΟΙΝΩΝΙΚΗ ΑΡΩΓΗ ΕΛΕΓΧΟΥ ΕΙΣΟΔΗΜΑΤΟΣ ΚΑΙ ΣΥΣΤΗΜΑΤΑ ΚΟΙΝΩΝΙΚΗΣ ΑΣΦΑΛΙΣΗΣ ΠΕΡΙΟΡΙΣΜΕΝΗΣ ΚΛΙΜΑΚΑΣ
- ΣΥΝΤΗΡΗΤΙΚΟ ΜΟΝΤΕΛΟ (ΗΠΕΙΡΩΤΙΚΗ ΕΥΡΩΠΗ) – ΣΗΜΑΝΤΙΚΟΣ Ο ΡΟΛΟΣ ΤΟΥ ΚΡΑΤΟΥΣ ΠΟΥ ΑΠΟΣΚΟΠΕΙ ΣΤΗ ΔΙΑΦΟΡΟΠΟΙΗΣΗ ΜΕΤΑΞΥ ΚΟΙΝΩΝΙΚΩΝ ΟΜΑΔΩΝ ΚΑΙ ΠΡΟΝΟΜΙΩΝ ΜΕΣΩ ΔΙΑΦΟΡΕΤΙΚΩΝ ΡΥΘΜΙΣΕΩΝ ΜΕ ΚΡΙΤΗΡΙΑ ΤΗΝ ΚΟΙΝΩΝΙΚΗ ΤΑΞΗ ΚΑΙ ΤΗΝ ΚΟΙΝΩΝΙΚΗ ΘΕΣΗ
- ΚΟΙΝΩΝΙΚΟ-ΔΗΜΟΚΡΑΤΙΚΟ (ΣΚΑΝΔΙΝΑΒΙΚΕΣ ΧΩΡΕΣ) : ΚΑΘΟΛΙΚΗ ΚΑΛΥΨΗ ΚΑΙ ΑΠΟ-ΕΜΠΟΡΕΥΜΑΤΟΠΟΙΗΣΗ

# ΤΥΠΟΙ ΚΟΙΝΩΝΙΚΟΥ ΚΡΑΤΟΥΣ

Ο FERRERA ΠΡΟΤΕΙΝΕΙ ΤΟ «ΝΟΤΙΟ» ΜΟΝΤΕΛΟ ΣΤΟ ΟΠΟΙΟ ΣΥΜΠΕΡΙΛΑΜΒΑΝΟΝΤΑΙ :ΙΣΠΑΝΙΑ, ΠΟΡΤΟΓΑΛΙΑ, ΙΤΑΛΙΑ, ΕΛΛΑΔΑ

## ΒΑΣΙΚΑ ΧΑΡΑΚΤΗΡΙΣΤΙΚΑ :

- ΥΨΗΛΟΣ ΒΑΘΜΟΣ ΜΕΤΑΒΙΒΑΣΤΙΚΩΝ ΠΛΗΡΩΜΩΝ
- ΑΝΙΣΟΜΕΡΗΣ ΚΑΤΑΜΕΡΙΣΜΟΣ ΤΗΣ ΚΟΙΝΩΝΙΚΗΣ ΠΡΟΣΤΑΣΙΑΣ
- ΥΠΑΡΞΗ ΣΤΟΙΧΕΙΩΝ ΑΠΟ ΤΗΝ ΚΟΙΝΩΝΙΚΗ ΒΟΗΘΕΙΑ (BEVERIDGE) ΚΑΙ ΣΤΟΙΧΕΙΩΝ ΑΠΟ ΤΗΝ ΚΟΙΝΩΝΙΚΗ ΑΣΦΑΛΙΣΗ (BISMARCK)
- ΧΑΜΗΛΗ ΑΠΟΔΟΤΙΚΟΤΗΤΑ ΤΩΝ ΠΑΡΕΧΟΜΕΝΩΝ ΚΟΙΝΩΝΙΚΩΝ ΥΠΗΡΕΣΙΩΝ
- ΠΕΛΑΤΕΙΑΚΟ ΚΡΑΤΟΣ

# ΤΟ ΚΟΙΝΩΝΙΚΟ ΚΡΑΤΟΣ ΣΤΗΝ ΕΛΛΑΔΑ

ΔΙΑΚΡΙΝΟΥΜΕ ΤΡΕΙΣ ΠΕΡΙΟΔΟΥΣ ΑΝΑΠΤΥΞΗΣ ΤΗΣ ΚΟΙΝΩΝΙΚΗΣ ΠΟΛΙΤΙΚΗΣ ΣΤΗΝ ΕΛΛΑΔΑ:

α) ΜΕΧΡΙ ΤΟ 1974

β) ΑΠΟ ΤΑ ΜΕΣΑ ΤΗΣ ΔΕΚΑΕΤΙΑΣ ΤΟΥ '70 ΜΕΧΡΙ ΑΡΧΕΣ ΤΗΣ ΔΕΚΑΕΤΙΑΣ ΤΟΥ '90

γ) ΑΠΟ ΤΙΣ ΑΡΧΕΣ ΤΗΣ ΔΕΚΑΕΤΙΑΣ ΤΟΥ '90 ΜΕΧΡΙ ΣΗΜΕΡΑ

# ΚΟΙΝΩΝΙΚΗ ΠΟΛΙΤΙΚΗ ΜΕΧΡΙ ΤΑ ΜΕΣΑ ΤΗΣ ΔΕΚΑΕΤΙΑΣ ΤΟΥ '70

Η ΕΛΛΕΙΨΗ ΜΙΑΣ ΣΥΜΠΑΓΟΥΣ ΚΟΙΝΩΝΙΚΗΣ ΟΜΑΔΑΣ ΜΕ ΚΟΙΝΑ ΠΡΟΒΛΗΜΑΤΑ ΠΡΟΚΑΛΕΣΕ ΤΗΝ ΠΟΛΥΔΙΑΣΠΑΣΗ ΤΗΣ ΚΟΙΝΩΝΙΚΗΣ ΠΟΛΙΤΙΚΗΣ, ΜΕΣΩ ΤΗΣ ΟΠΟΙΑΣ ΕΓΙΝΑΝ ΠΡΟΣΠΑΘΕΙΕΣ ΥΠΕΡΑΣΠΙΣΗΣ ΣΥΓΚΕΚΡΙΜΕΝΩΝ ΣΥΜΦΕΡΟΝΤΩΝ

Η ΕΛΛΕΙΨΗ ΑΠΟΤΕΛΕΣΜΑΤΙΚΗΣ ΙΚΑΝΟΠΟΙΗΣΗΣ ΤΩΝ ΚΟΙΝΩΝΙΚΩΝ ΑΝΑΓΚΩΝ ΛΟΓΩ ΤΟΥ ΑΠΟΣΠΑΣΜΑΤΙΚΟΥ ΧΑΡΑΚΤΗΡΑ ΤΗΣ ΕΙΧΕ ΩΣ ΑΠΟΤΕΛΕΣΜΑ ΝΑ ΥΠΟΚΑΤΑΣΤΑΘΕΙ ΤΟ ΚΡΑΤΟΣ ΑΠΟ ΤΗΝ ΑΓΟΡΑ ΚΑΙ ΤΗΝ ΟΙΚΟΓΕΝΕΙΑ ΣΕ ΑΥΤΟ ΤΟΝ ΤΟΜΕΑ

# ΜΕΣΑ ΤΗΣ ΔΕΚΑΕΤΙΑΣ ΤΟΥ 70 – ΑΡΧΕΣ ΤΗΣ ΔΕΚΑΕΤΙΑΣ ΤΟΥ '80

ΑΠΟ ΤΗ ΜΙΑ ΠΛΕΥΡΑ ΥΠΑΡΧΕΙ ΜΙΑ ΔΙΑΔΙΚΑΣΙΑ ΣΥΓΚΡΟΤΗΣΗΣ ΕΝΟΣ ΣΥΓΧΡΟΝΟΥ ΚΟΙΝΩΝΙΚΟΥ ΚΡΑΤΟΥΣ ΚΑΙ ΑΠΟ ΤΗΝ ΆΛΛΗ ΤΟ ΚΡΑΤΟΣ ΩΘΕΙΤΑΙ ΝΑ ΣΥΝΕΧΙΣΕΙ ΝΑ ΑΣΚΕΙ ΑΠΟΣΠΑΣΜΑΤΙΚΗ, ΠΕΡΙΣΤΑΣΙΑΚΗ ΚΟΙΝΩΝΙΚΗ ΠΟΛΙΤΙΚΗ

Η ΚΟΙΝΩΝΙΚΗ ΠΟΛΙΤΙΚΗ ΕΙΝΑΙ ΠΕΡΙΣΣΟΤΕΡΟ ΠΟΛΙΤΙΚΗ ΔΑΠΑΝΗΣ ΧΡΗΜΑΤΩΝ ΓΙΑ ΤΗΝ ΠΡΟΣΚΑΙΡΗ ΚΑΙ ΠΕΛΑΤΕΙΑΚΗ ΕΝΙΣΧΥΣΗ ΣΥΓΚΕΚΡΙΜΕΝΩΝ ΚΟΙΝΩΝΙΚΩΝ ΟΜΑΔΩΝ ΚΑΙ ΌΧΙ Η ΔΗΜΙΟΥΡΓΙΑ ΜΙΑΣ ΥΠΟΔΟΜΗΣ ΓΙΑ ΤΗΝ ΑΣΚΗΣΗ ΑΠΟΤΕΛΕΣΜΑΤΙΚΗΣ ΚΟΙΝΩΝΙΚΗΣ ΠΟΛΙΤΙΚΗΣ

Η ΚΟΙΝΩΝΙΚΗ ΠΟΛΙΤΙΚΗ ΣΥΝΕΒΑΛΕ ΣΗΜΑΝΤΙΚΑ ΣΤΗΝ ΑΝΑΔΙΑΝΟΜΗ ΤΟΥ ΕΙΣΟΔΗΜΑΤΟΣ, ΧΩΡΙΣ ΌΜΩΣ ΝΑ ΕΠΙΛΥΕΙ ΣΗΜΑΝΤΙΚΑ ΠΡΟΒΛΗΜΑΤΑ

# ΑΠΟ ΤΙΣ ΑΡΧΕΣ ΤΗΣ ΔΕΚΑΕΤΙΑΣ ΤΟΥ 90 ΜΕΧΡΙ ΣΗΜΕΡΑ

Η ΚΟΙΝΩΝΙΚΗ ΠΟΛΙΤΙΚΗ ΣΤΗΝ ΕΛΛΑΔΑ ΣΥΝΤΑΣΣΕΤΑΙ ΜΕ ΤΙΣ ΒΑΣΙΚΕΣ ΚΑΤΕΥΘΥΝΤΗΡΙΕΣ ΓΡΑΜΜΕΣ ΤΗΣ ΕΥΡΩΠΑΪΚΗΣ ΚΟΙΝΩΝΙΚΗΣ ΠΟΛΙΤΙΚΗΣ

Η ΚΟΙΝΩΝΙΚΗ ΠΟΛΙΤΙΚΗ ΣΥΝΕΧΙΖΕΙ ΝΑ ΕΧΕΙ ΠΕΛΑΤΕΙΑΚΟ ΚΑΙ ΑΠΟΣΠΑΣΜΑΤΙΚΟ ΧΑΡΑΚΤΗΡΑ

ΒΑΣΙΚΕΣ ΚΑΤΕΥΘΥΝΤΗΡΙΕΣ ΓΡΑΜΜΕΣ ΤΗΣ ΕΥΡΩΠΑΪΚΗΣ ΚΟΙΝΩΝΙΚΗΣ ΠΟΛΙΤΙΚΗΣ ΕΙΝΑΙ :

- ΕΥΕΛΙΞΙΑ ΣΤΗΝ ΑΓΟΡΑ ΕΡΓΑΣΙΑΣ
- ΕΝΙΣΧΥΣΗ ΤΗΣ ΕΠΙΛΕΚΤΙΚΟΤΗΤΑΣ ΣΕ ΒΑΡΟΣ ΤΗΣ ΚΑΘΟΛΙΚΟΤΗΤΑΣ
- ΕΝΕΡΓΗΤΙΚΕΣ ΠΟΛΙΤΙΚΕΣ ΑΠΑΣΧΟΛΗΣΗΣ ΚΑΙ ΠΡΟΝΟΙΑΣ
- ΕΝΙΣΧΥΣΗ ΤΩΝ ΣΤΟΙΧΕΙΩΝ ΤΗΣ ΑΣΦΑΛΙΣΗΣ ΣΤΑ ΣΥΣΤΗΜΑ ΠΡΟΝΟΙΑΣ
- ΜΕΙΩΣΗ ΤΟΥ ΔΗΜΟΣΙΟΥ ΤΟΜΕΑ ΚΑΙ ΕΝΙΣΧΥΣΗ ΤΟΥ ΙΔΙΩΤΙΚΟΥ ΚΕΡΔΟΣΚΟΠΙΚΟΥ ΚΑΙ ΜΗ ΚΕΡΔΟΣΚΟΠΙΚΟΥ ΤΟΜΕΑ

# ΠΟΙΟ ΕΙΝΑΙ ΤΟ ΚΟΙΝΩΝΙΚΟ ΚΡΑΤΟΣ ΣΗΜΕΡΑ ; ΔΑΠΑΝΕΣ ΚΟΙΝΩΝΙΚΗΣ ΠΡΟΣΤΑΣΙΑΣ ΩΣ ΠΟΣΟΣΤΟ ΤΟΥ ΑΕΠ

■ Euro area (17 countries)

■ Greece

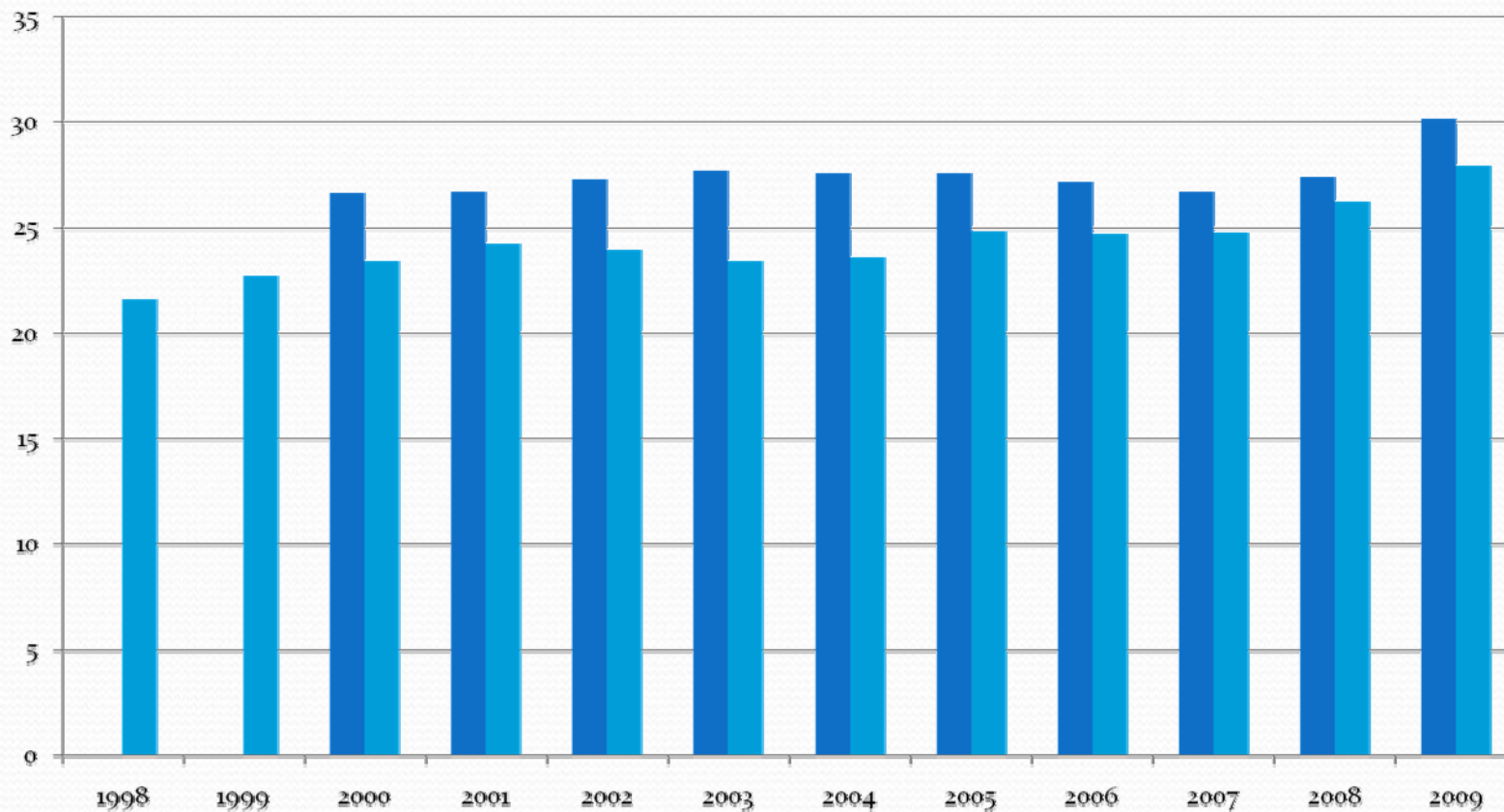

# ΔΑΠΑΝΕΣ ΚΟΙΝΩΝΙΚΗΣ ΠΡΟΣΤΑΣΙΑΣ ΑΝΑ ΛΕΙΤΟΥΡΓΙΑ

- Health EU-27
- Health GR
- Old Age Pensions EU-27
- Old Age Pensions GR
- Unemployment Benefits EU-27
- Unemployment Benefits GR
- Social Exclusion EU-27
- Social Exclusion GR

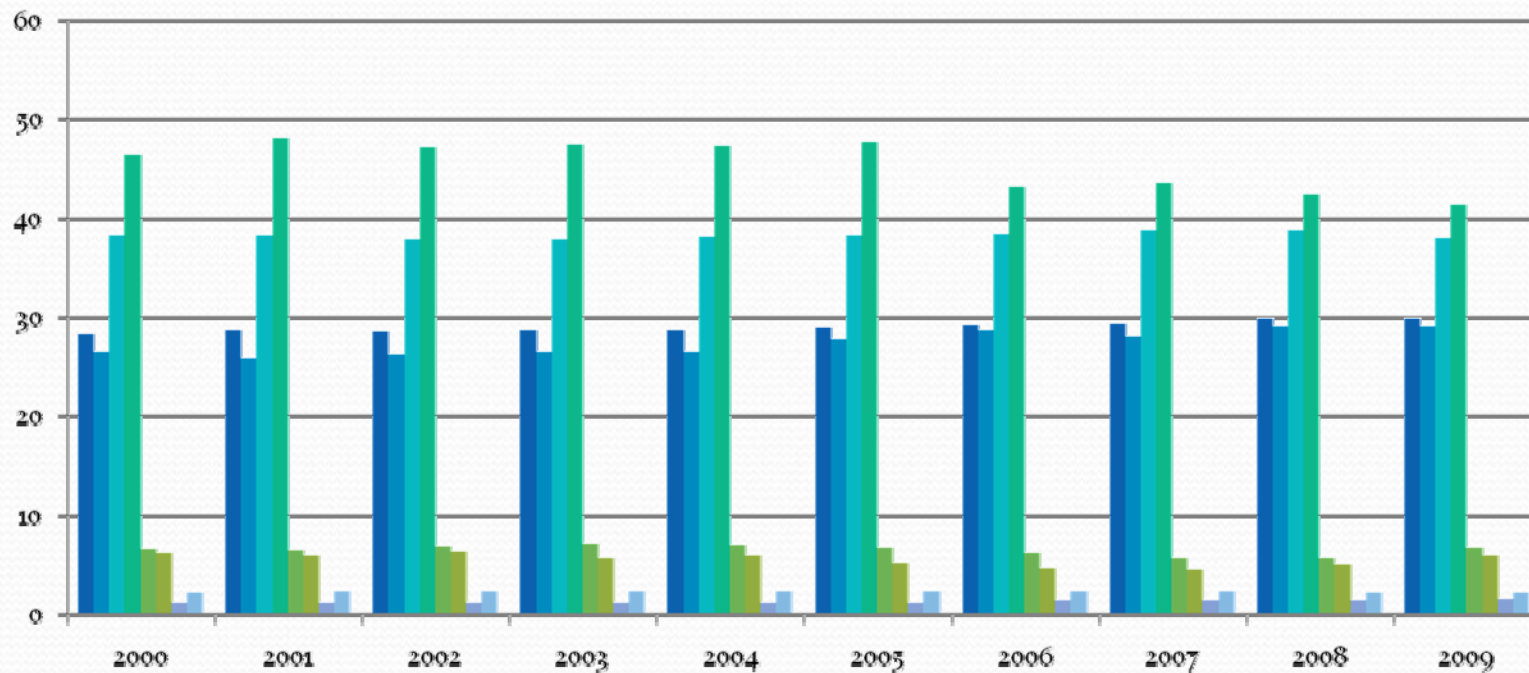



## ΤΟ ΚΟΙΝΩΝΙΚΟ ΚΡΑΤΟΣ ΣΕ ΚΡΙΣΗ

ΣΗΜΕΡΑ ΑΜΦΙΣΒΗΤΕΙΤΑΙ Η ΙΚΑΝΟΤΗΤΑ ΤΟΥ ΚΟΙΝΩΝΙΚΟΥ ΚΡΑΤΟΥΣ ΚΑΙ ΕΙΔΙΚΟΤΕΡΑ ΤΟΥ ΣΥΣΤΗΜΑΤΟΣ ΚΟΙΝΩΝΙΚΗΣ ΑΣΦΑΛΙΣΗΣ ΝΑ ΑΝΤΙΜΕΤΩΠΙΣΟΥΝ ΑΠΟΤΕΛΕΣΜΑΤΙΚΑ ΤΟΥΣ ΚΟΙΝΩΝΙΚΟΥΣ ΚΙΝΔΥΝΟΥΣ

Η ΝΕΟΚΛΑΣΙΚΗ ΘΕΩΡΙΑ ΑΜΦΙΣΒΗΤΕΙ ΤΗΝ ΙΚΑΝΟΤΗΤΑ ΤΟΥ ΣΥΣΤΗΜΑΤΟΣ ΚΟΙΝΩΝΙΚΗΣ ΠΡΟΣΤΑΣΙΑΣ ΓΙΑ ΛΟΓΟΥΣ :

- ΙΔΕΟΛΟΓΙΚΟΥΣ
- ΟΙΚΟΝΟΜΙΚΟΥΣ

# ΤΟ ΚΟΙΝΩΝΙΚΟ ΚΡΑΤΟΣ ΣΕ ΚΡΙΣΗ

Η ΝΕΟΚΛΑΣΙΚΗ ΘΕΩΡΙΑ ΥΠΟΣΤΗΡΙΖΕΙ ΟΤΙ :

- Η ΚΟΙΝΩΝΙΚΗ ΑΣΦΑΛΙΣΗ ΩΣ ΔΗΜΟΣΙΑ ΕΙΝΑΙ ΓΡΑΦΕΙΟΚΡΑΤΙΚΗ ΚΑΙ ΑΝΑΠΟΤΕΛΕΣΜΑΤΙΚΗ
- ΕΠΙΒΑΡΥΝΕΙ ΚΑΙ ΕΠΗΡΕΑΖΕΙ ΑΡΝΗΤΙΚΑ ΤΗΝ ΟΙΚΟΝΟΜΙΚΗ ΜΕΓΕΘΥΝΣΗ
- ΕΝΙΣΧΥΕΙ ΤΗΝ ΠΑΘΗΤΙΚΟΤΗΤΑ ΤΟΥ ΠΟΛΙΤΗ ΑΠΕΝΑΝΤΙ ΣΤΙΣ ΠΑΡΟΧΕΣ ΠΟΥ ΤΟ ΣΥΣΤΗΜΑ ΠΡΟΣΦΕΡΕΙ

ΤΗΝ ΙΔΙΑ ΣΤΙΓΜΗ, ΥΠΟ ΤΟ ΒΑΡΟΣ ΤΗΣ ΕΞΥΓΙΑΝΣΗΣ ΤΩΝ ΔΗΜΟΣΙΩΝ ΟΙΚΟΝΟΜΙΚΩΝ, ΑΡΑ ΚΑΙ ΤΩΝ ΟΙΚΟΝΟΜΙΚΩΝ ΤΗΣ ΚΟΙΝΩΝΙΚΗΣ ΑΣΦΑΛΙΣΗΣ ΕΠΙΧΕΙΡΟΥΝΤΑΙ ΑΛΛΑΓΕΣ ΟΙ ΟΠΟΙΕΣ ΣΤΟΧΕΥΟΥΝ :

- ΠΡΩΤΙΣΤΩΣ ΣΤΟΝ ΠΕΡΙΟΡΙΣΜΟ ΤΩΝ ΔΑΠΑΝΩΝ ΚΑΙ ΔΕΥΤΕΡΕΥΟΝΤΩΣ ΣΤΗΝ ΑΥΞΗΣΗ ΤΩΝ ΕΣΟΔΩΝ
- ΣΤΗ ΣΥΝΔΕΣΗ ΠΑΡΟΧΩΝ ΚΑΙ ΑΣΦΑΛΙΣΤΙΚΩΝ ΕΙΣΦΟΡΩΝ
- ΣΤΗΝ ΑΛΛΑΓΗ ΤΟΥ ΤΡΟΠΟΥ ΑΝΤΙΜΕΤΩΠΙΣΗΣ ΤΩΝ ΚΟΙΝΩΝΙΚΩΝ ΚΙΝΔΥΝΩΝ (ΚΥΡΙΩΣ ΣΤΟ ΧΩΡΟ ΤΟΥ ΣΥΝΤΑΞΙΟΔΟΤΙΚΟΥ ΣΥΣΤΗΜΑΤΟΣ) ΜΕ ΤΗΝ ΕΝΙΣΧΥΣΗ ΤΩΝ ΚΕΦΑΛΑΙΟΠΟΙΗΤΙΚΩΝ ΣΤΟΙΧΕΙΩΝ ΚΑΙ ΤΟΥ ΡΟΛΟΥ ΤΟΥ ΙΔΙΩΤΙΚΟΥ ΤΟΜΕΑ

## Η ΚΑΤΑΣΤΑΣΗ ΣΤΙΣ ΗΠΑ ΕΙΝΑΙ ΣΑΦΗΣ:

- ΚΑΤΑΓΓΕΛΛΕΤΑΙ Η «ΑΝΕΥΘΥΝΗ» ΚΟΙΝΩΝΙΑ ΚΑΙ ΤΑ ΑΤΟΜΑ ΚΑΛΟΥΝΤΑΙ ΝΑ ΑΝΑΛΑΒΟΥΝ ΤΗΝ ΕΥΘΥΝΗ
- Η ΑΝΤΙΜΕΤΩΠΙΣΗ ΤΗΣ ΦΤΩΧΕΙΑΣ ΓΙΝΕΤΑΙ ΣΤΗ ΒΑΣΗ ΤΗΣ ΕΛΕΗΜΟΣΥΝΗΣ ΚΑΙ ΤΗΣ ΦΙΛΑΝΘΡΩΠΙΑΣ ΚΑΙ ΤΗΣ ΠΑΡΕΜΒΑΣΗΣ ΤΟΥ ΚΡΑΤΟΥΣ ΕΦΑΡΜΟΖΟΝΤΑΣ ΕΝΕΡΓΗΤΙΚΕΣ ΠΟΛΙΤΙΚΕΣ ΣΤΟΧΕΥΟΝΤΑΣ ΤΗΝ ΕΝΤΑΞΗ ΤΩΝ ΦΤΩΧΩΝ ΣΤΗΝ ΑΓΟΡΑ ΕΡΓΑΣΙΑΣ ΚΑΙ ΣΤΗΝ ΚΟΙΝΩΝΙΑ
- Η ΛΟΓΙΚΗ ΣΤΙΣ ΗΠΑ ΕΙΝΑΙ ΟΤΙ :
  - ΤΑ ΑΤΟΜΑ ΠΡΟΣΤΑΤΕΥΟΝΤΑΙ ΜΕΣΑ ΑΠΟ ΤΗΝ ΕΡΓΑΣΙΑ ΤΟΥΣ ΚΑΙ ΤΟ ΕΙΣΟΔΗΜΑ ΤΟΥΣ
  - ΟΣΟΙ ΔΕΝ ΤΟ ΚΑΤΟΡΘΩΝΟΥΝ, ΥΠΑΡΧΕΙ ΕΝΑ ΔΙΧΤΥ ΚΟΙΝΩΝΙΚΗΣ ΑΣΦΑΛΕΙΑΣ ΓΙΑ ΑΥΤΟΥΣ

## Η ΕΥΡΩΠΗ ΕΙΝΑΙ ΜΠΕΡΔΕΜΕΝΗ :

- ΙΣΧΥΡΙΖΕΤΑΙ ΟΤΙ ΑΥΤΗ ΕΧΕΙ ΚΟΙΝΩΝΙΚΟ ΜΟΝΤΕΛΟ ΣΕ ΑΝΤΙΘΕΣΗ ΜΕ ΤΙΣ ΗΠΑ ΠΟΥ ΔΕΝ ΕΧΟΥΝ
- ΤΟ ΚΟΙΝΩΝΙΚΟ ΤΟΥΣ ΜΟΝΤΕΛΟ ΚΟΣΤΙΖΕΙ ΑΡΚΕΤΑ ΚΑΙ ΣΕ ΟΡΙΣΜΕΝΕΣ ΠΕΡΙΠΤΩΣΕΙΣ ΕΙΝΑΙ ΑΝΑΠΟΤΕΛΕΣΜΑΤΙΚΟ
- ΔΙΝΟΥΝ ΕΜΦΑΣΗ ΣΤΗ ΔΗΜΟΣΙΟΝΟΜΙΚΗ ΣΤΑΘΕΡΟΤΗΤΑ ΚΑΙ ΔΕΥΤΕΡΕΥΟΝΤΩΣ ΣΤΗΝ ΟΙΚΟΝΟΜΙΚΗ ΜΕΓΕΘΥΝΣΗ
- «ΟΝΕΙΡΕΥΟΝΤΑΙ» ΜΙΑ ΑΝΑΠΤΥΞΗ ΜΕΣΑ ΑΠΟ ΤΗΝ ΠΕΡΙΘΩΡΙΟΠΟΙΗΣΗ ΤΗΣ ΕΡΓΑΣΙΑΣ, ΜΕΣΑ ΑΠΟ ΤΗΝ ΕΝΙΣΧΥΣΗ ΤΗΣ ΑΒΕΒΑΙΟΤΗΤΑΣ ΚΑΙ ΤΗΣ ΑΝΑΣΦΑΛΕΙΑΣ

# ΕΧΕΙ ΜΕΛΛΟΝ Η ΚΟΙΝΩΝΙΚΗ ΑΣΦΑΛΙΣΗ ;

ΤΟ ΕΡΩΤΗΜΑ ΘΑ ΠΡΕΠΕΙ ΝΑ ΕΙΝΑΙ ΜΑΛΛΟΝ ΔΙΑΦΟΡΕΤΙΚΟ :

ΜΠΟΡΕΙ Η ΚΟΙΝΩΝΙΚΗ ΑΣΦΑΛΙΣΗ ΝΑ ΕΙΝΑΙ ΑΠΟΤΕΛΕΣΜΑΤΙΚΗ Σ' ΟΤΙ ΑΦΟΡΑ ΤΗΝ ΑΝΤΙΜΕΤΩΠΙΣΗ ΤΩΝ ΚΟΙΝΩΝΙΚΩΝ ΚΙΝΔΥΝΩΝ ΛΑΜΒΑΝΟΝΤΑΣ ΥΠΟΨΗ ΤΟΥΣ ΠΕΡΙΟΡΙΣΜΟΥΣ ΠΟΥ ΥΦΙΣΤΑΤΑΙ :

- ΥΨΗΛΑ ΔΗΜΟΣΙΟΝΟΜΙΚΑ ΕΛΛΕΙΜΜΑΤΑ ΚΑΙ ΔΗΜΟΣΙΟ ΧΡΕΟΣ
- ΧΑΜΗΛΟΙ ΡΥΘΜΟΙ ΟΙΚΟΝΟΜΙΚΗΣ ΜΕΓΕΘΥΝΣΗΣ
- ΓΗΡΑΝΣΗ ΤΟΥ ΠΛΗΘΥΣΜΟΥ
- ΑΝΑΣΦΑΛΙΣΤΗ ΕΡΓΑΣΙΑ ΚΑΙ ΕΡΓΑΣΙΑΚΕΣ ΣΧΕΣΕΙΣ ΠΟΛΛΩΝ ΤΑΧΥΤΗΤΩΝ

# ΤΙ ΔΙΑΦΑΙΝΕΤΑΙ ΟΤΙ ΙΣΧΥΕΙ ΣΗΜΕΡΑ ;

- ΕΞΑΤΟΜΙΚΕΥΣΗ ΤΟΥ ΚΟΙΝΟΝΙΚΟΥ ΚΙΝΔΥΝΟΥ
- ΟΣΟ ΠΕΡΙΣΣΟΤΕΡΟ ΕΥΔΙΑΚΡΙΤΟ ΕΙΝΑΙ ΤΟ ΚΟΙΝΩΝΙΚΟ ΚΟΣΤΟΣ ΤΗΣ ΑΤΟΜΙΚΗΣ ΣΥΜΠΕΡΙΦΟΡΑΣ, ΤΟΣΟ ΛΙΓΟΤΕΡΟ Η ΚΟΙΝΩΝΙΚΗ ΑΛΛΗΛΕΓΓΥΗ ΚΑΙ Η ΕΛΕΥΘΕΡΙΑ ΘΑ ΣΥΜΒΑΔΙΖΟΥΝ
- Η ΚΟΙΝΩΝΙΚΗ ΑΣΦΑΛΙΣΗ ΑΠΟΤΕΛΕΙ ΕΝΑ ΠΟΛΥΜΟΡΦΟ ΤΕΡΑΣΤΙΟ ΣΥΣΤΗΜΑ ΜΕ ΑΚΑΘΟΡΙΣΤΑ ΟΡΙΑ ΚΑΙ ΠΕΡΙΠΛΟΚΗ ΧΡΗΜΑΤΟΔΟΤΗΣΗ
- ΠΕΡΑ ΑΠΟ ΤΗΝ ΠΡΟΣΤΑΣΙΑ ΑΠΟ ΤΟΥΣ ΚΟΙΝΩΝΙΚΟΥΣ ΚΙΝΔΥΝΟΥΣ, ΓΙΝΕΤΑΙ ΟΛΟΕΝΑ ΚΑΙ ΠΙΟ ΦΑΝΕΡΟ ΟΤΙ ΤΟ ΚΡΑΤΟΣ – ΠΡΟΝΟΙΑΣ ΛΕΙΤΟΥΡΓΕΙ ΩΣ ΜΗΧΑΝΗ ΜΕΤΑΒΙΒΑΣΤΙΚΩΝ ΠΛΗΡΩΜΩΝ ΜΕΤΑΞΥ ΤΩΝ ΠΟΛΙΤΩΝ

## ΤΙ ΔΙΑΦΑΙΝΕΤΑΙ ΟΤΙ ΙΣΧΥΕΙ ΣΗΜΕΡΑ ;

- ΕΙΝΑΙ ΟΛΟΕΝΑ ΚΑΙ ΠΙΟ ΦΑΝΕΡΟΣ Ο ΔΙΑΧΩΡΙΣΜΟΣ ΟΙΚΟΝΟΜΙΑΣ ΚΑΙ ΚΟΙΝΩΝΙΑΣ (π.χ ΑΠΟΦΑΣΙΖΟΥΜΕ ΓΙΑ ΤΟ ΥΨΟΣ ΤΟΥ ΕΠΙΔΟΜΑΤΟΣ ΑΝΕΡΓΙΑΣ ΧΩΡΙΣ ΝΑ ΤΟ ΣΥΝΔΕΟΥΜΕ ΜΕ ΤΗΝ ΤΡΕΧΟΥΣΑ ΑΜΟΙΒΗ ΤΗΣ ΕΡΓΑΣΙΑΣ
- ΔΙΑΛΥΣΗ ΤΗΣ ΣΥΜΒΑΣΗΣ ΤΗΣ ΜΙΣΘΩΤΗΣ ΕΡΓΑΣΙΑΣ
- ΔΙΕΥΡΥΝΣΗ ΟΙΚΟΝΟΜΙΚΩΝ ΚΑΙ ΚΟΙΝΩΝΙΚΩΝ ΑΝΙΣΟΤΗΤΩΝ
- ΝΕΟΙ ΚΟΙΝΩΝΙΚΟΙ ΚΙΝΔΥΝΟΙ
- ΑΜΦΙΣΒΗΤΗΣΗ ΤΟΥ ΚΟΙΝΩΝΙΚΟΥ ΣΥΜΒΟΛΑΙΟΥ



## ΤΙ ΘΕΛΟΥΜΕ :

- ΕΠΑΝΑΠΡΟΣΔΙΟΡΙΣΜΟ ΤΟΥ ΚΟΙΝΩΝΙΚΟΥ ΣΥΜΒΟΛΑΙΟΥ
- ΣΥΝΔΕΣΗ ΤΗΣ ΟΙΚΟΝΟΜΙΑΣ ΜΕ ΤΗΝ ΚΟΙΝΩΝΙΑ
- ΣΥΝΔΕΣΗ ΤΗΣ ΚΟΙΝΩΝΙΚΗΣ ΠΡΟΣΤΑΣΙΑΣ ΜΕ ΤΗΝ ΟΙΚΟΝΟΜΙΚΗ ΜΕΓΕΘΥΝΣΗ
- ΕΝΙΣΧΥΣΗ ΤΟΥ ΡΟΛΟΥ ΤΗΣ ΚΟΙΝΩΝΙΚΗΣ ΒΟΗΘΕΙΑΣ ΣΕ ΣΧΕΣΗ ΜΕ ΤΗΝ ΚΟΙΝΩΝΙΚΗ ΑΣΦΑΛΙΣΗ
- ΕΝΙΣΧΥΣΗ ΤΟΥ ΕΘΕΛΟΝΤΙΣΜΟΥ ΚΑΙ ΤΩΝ ΜΚΟ



ΣΑΣ ΕΥΧΑΡΙΣΤΩ ΠΟΛΥ ΓΙΑ ΤΗΝ  
ΠΡΟΣΟΧΗ ΣΑΣ